हरिभूमि

छत्तीसगढ़, मध्यप्रदेश, हरियाणा व दिल्ली से एक साथ प्रकाशित

समाचार ही नहीं, विचार भी

haribhoomi.com

रायपुर, शुक्रवार 23 अक्टूबर 2026

THIS IS A PUBLIC ANNOUNCEMENT FOR INFORMATION PURPOSES ONLY AND IS NOT A PROSPECTUS ANNOUNCEMENT AND DOES NOT CONSTITUTE AN INVITATION OR OFFER TO ACQUIRE, PURCHASE OR SUBSCRIBE TO SECURITIES. NOT FOR RELEASE, PUBLICATION OR DISTRIBUTION DIRECTLY OR INDIRECTLY OUTSIDE INDIA. INITIAL PUBLIC OFFER OF EQUITY SHARES OF JIO PLATFORMS LIMITED ON THE MAIN BOARD OF THE BSE LIMITED ("BSE") AND THE NATIONAL STOCK EXCHANGE OF INDIA LIMITED ("NSE" AND TOGETHER WITH BSE, THE "STOCK EXCHANGES") IN COMPLIANCE WITH CHAPTER II OF THE SECURITIES AND EXCHANGE BOARD OF INDIA (ISSUE OF CAPITAL AND DISCLOSURE REQUIREMENTS) REGULATIONS, 2018, AS AMENDED ("SEBI ICDR REGULATIONS").

(Please scan this QR code to view the Red Herring Prospectus, and the Abridged Prospectus)

JIO PLATFORMS LIMITED

(TO BE LISTED ON THE MAIN BOARD OF BSE AND NSE)

Jio Platforms Limited was incorporated on November 15, 2019, at Ahmedabad, Gujarat, as a public company limited by shares under the Companies Act, 2013, pursuant to a certificate of incorporation issued by the Registrar of Companies, Central Registration Centre.
For further details, see "History and Certain Corporate Matters" on page 249 of the red herring prospectus dated October 14, 2026 (**"RHP"**).

Corporate Identity Number: U72900GJ2019PLC110816
Registered Office: Office-101, Saffron, Nr. Centre Point, Panchwati 5 Rasta, Ambawadi, Ahmedabad 380 006, Gujarat, India
Corporate Office: TC-22, 5th Floor, A Wing, Reliance Corporate Park, Thane Belapur Road, Ghansoli, Navi Mumbai 400 701, Maharashtra, India
Contact Person(s): Ms. Savithri Parekh, Company Secretary and Mr. Venkataraman Ramachandran, Compliance Officer
E-mail: jpl.investorrelations@jio.com; **Tel:** +91 22 7967 0000; **Website:** www.jio.com

OUR PROMOTER: RELIANCE INDUSTRIES LIMITED

INITIAL PUBLIC OFFER OF UP TO 270,000,000 EQUITY SHARES OF FACE VALUE OF ₹10 EACH ("EQUITY SHARES") OF JIO PLATFORMS LIMITED ("THE COMPANY" OR "ISSUER") FOR CASH AT A PRICE OF ₹ [●] PER EQUITY SHARE (INCLUDING A SECURITIES PREMIUM OF ₹ [●] PER EQUITY SHARE) ("ISSUE PRICE") AGGREGATING UP TO ₹ [●] MILLION (THE "ISSUE"). THE ISSUE INCLUDES A RESERVATION OF UP TO [●] EQUITY SHARES OF FACE VALUE OF ₹ 10 EACH FOR CASH AT A PRICE OF ₹ [●] EACH, AGGREGATING UP TO ₹ 5,000 MILLION (CONSTITUTING UP TO [●]% OF THE ISSUE), FOR SUBSCRIPTION BY ELIGIBLE EMPLOYEES ("EMPLOYEE RESERVATION PORTION") AND A RESERVATION OF UP TO [●] EQUITY SHARES OF FACE VALUE OF ₹ 10 EACH FOR CASH AT A PRICE OF ₹ [●] EACH, AGGREGATING UP TO ₹ 25,000 MILLION (CONSTITUTING UP TO [●]% OF THE ISSUE), FOR SUBSCRIPTION BY ELIGIBLE RIL SHAREHOLDERS ("RIL SHAREHOLDERS RESERVATION PORTION"). THE ISSUE LESS THE EMPLOYEE RESERVATION PORTION AND THE RIL SHAREHOLDERS RESERVATION PORTION IS HEREINAFTER REFERRED TO AS THE "NET ISSUE". THE ISSUE AND THE NET ISSUE SHALL CONSTITUTE [●]% AND [●]% OF THE POST-ISSUE PAID-UP EQUITY SHARE CAPITAL OF THE COMPANY, RESPECTIVELY. THE COMPANY, IN CONSULTATION WITH THE BRLMs, IS OFFERING A DISCOUNT OF ₹ 54 PER EQUITY SHARE OF FACE VALUE OF ₹ 10 EACH TO ELIGIBLE EMPLOYEES BIDDING IN THE EMPLOYEE RESERVATION PORTION ("EMPLOYEE DISCOUNT")

PRICE BAND: ₹ 1,065 TO ₹ 1,119 PER EQUITY SHARE OF FACE VALUE OF ₹ 10 EACH.

THE FLOOR PRICE IS 106.50 TIMES THE FACE VALUE OF THE EQUITY SHARES AND THE CAP PRICE IS 111.90 TIMES THE FACE VALUE OF THE EQUITY SHARES.

BIDS CAN BE MADE FOR A MINIMUM OF 12 EQUITY SHARES OF FACE VALUE OF ₹ 10 EACH AND IN MULTIPLES OF 12 EQUITY SHARES OF FACE VALUE OF ₹ 10 EACH THEREAFTER

THE PRICE TO EARNING RATIO ("P/E") BASED ON DILUTED EARNINGS PER SHARE ("EPS") FOR FISCAL 2026 FOR THE COMPANY AT THE LOWER END OF THE PRICE BAND IS 31.71 TIMES, AND AT THE UPPER END OF THE PRICE BAND IS 33.31 TIMES, AS COMPARED TO THE AVERAGE INDUSTRY PEER GROUP P/E RATIO OF 22.35 TIMES FOR FISCAL 2026.

A DISCOUNT OF ₹ 54 PER EQUITY SHARE IS BEING OFFERED TO ELIGIBLE EMPLOYEES BIDDING IN THE EMPLOYEE RESERVATION PORTION

BID/ISSUE PERIOD

BID/ISSUE CLOSES TODAY[(1)]

[(1)] UPI mandate end time and date shall be at 7:00 p.m. IST on the Bid/ Issue Closing Date.

Jio Platforms Limited, is a technology platform, built on proprietary digital technology and pan-India digital connectivity as its foundational layer, driving digital transformation in India. Our Material Subsidiary, Reliance Jio Infocomm Limited, served 533.3 million customers in India as of June 30, 2026.

THE ISSUE IS BEING MADE THROUGH THE BOOK BUILDING PROCESS IN ACCORDANCE WITH REGULATION 6(1) OF THE SEBI ICDR REGULATIONS.

THE EQUITY SHARES OF OUR COMPANY WILL BE LISTED ON THE MAIN BOARD OF THE STOCK EXCHANGES. NSE IS THE DESIGNATED STOCK EXCHANGE.

QIB PORTION: NOT MORE THAN 50% OF THE NET ISSUE | NON-INSTITUTIONAL PORTION: NOT LESS THAN 15% OF THE NET ISSUE | RETAIL PORTION: NOT LESS THAN 35% OF THE NET ISSUE

EMPLOYEE RESERVATION PORTION: UP TO [●] EQUITY SHARES OF FACE VALUE OF ₹ 10 EACH AT A PRICE OF ₹ [●] PER EQUITY SHARE AGGREGATING UP TO ₹ 5,000 MILLION
RIL SHAREHOLDERS RESERVATION PORTION: UP TO [●] EQUITY SHARES OF FACE VALUE OF ₹ 10 EACH AT A PRICE OF ₹ [●] PER EQUITY SHARE AGGREGATING UP TO ₹ 25,000 MILLION

The details of the Fresh Issue and the post Issue market capitalization of the Company, each at the Floor Price and the Cap Price, are given below:

ISSUE SIZE AND MARKET CAPITALIZATION

Particulars	At Floor Price of ₹ 1,065 per Equity Share		At Cap Price of ₹ 1,119 per Equity Share	
	Up to no. of Equity Shares of face value of ₹ 10 each	Up to Amount (In ₹ Million)	Up to no. of Equity Shares of face value of ₹ 10 each	Up to Amount (In ₹ Million)
Fresh Issue	270,000,000	287,282.94^	270,000,000	301,876.48^
Post Issue Market Capitalisation	**9,209,030,830**	**9,807,617.83**	**9,209,030,830**	**10,304,905.50**

^ Considers the impact of Employee Discount of ₹ 54 per Equity Share

IN MAKING AN INVESTMENT DECISION, POTENTIAL INVESTORS MUST RELY ONLY ON THE INFORMATION INCLUDED IN THE RED HERRING PROSPECTUS AND THE TERMS OF THE ISSUE, INCLUDING THE RISKS INVOLVED AND NOT RELY ON ANY OTHER EXTERNAL SOURCES OF INFORMATION ABOUT THE ISSUE AVAILABLE IN ANY MANNER. IN RELATION TO PRICE BAND, POTENTIAL INVESTORS SHOULD ONLY REFER TO THE PRE-ISSUE AND PRICE BAND ADVERTISEMENT DATED OCTOBER 14, 2026, AND SHOULD NOT RELY ON ANY MEDIA ARTICLES / REPORTS IN RELATION TO THE COMPANY AS THESE ARE NOT ENDORSED, PUBLISHED OR CONFIRMED EITHER BY THE COMPANY OR THE BOOK RUNNING LEAD MANAGERS TO THE ISSUE ("BRLMs").

In accordance with the recommendations of the Committee of Independent Directors of our Company, pursuant to their resolution dated October 14, 2026, the above Price Band is justified based on quantitative factors /KPIs disclosed in the 'Basis for Issue Price' section on page 126 of the RHP vis-à-vis the weighted average cost of acquisition ("WACA") of primary issuances / secondary transactions as disclosed in 'Basis for Issue Price' section on page 126 of the RHP and provided in the Pre-Issue and Price Band advertisement and other relevant factors.

RISK TO INVESTORS

For details refer to the section titled "Risk Factors" section on page 30 of the RHP.

1. **Risk relating to telecommunication license and spectrum:** The unified licence for providing telecom services held by Reliance Jio Infocomm Limited ("RJIL") across circles in India is due for renewal in October 2033. Further, the spectrum held by RJIL is valid for a period of 20 years with the majority of the spectrum expiring between 2041 and 2042. Any inability to maintain or renew such licences or to successfully bid for any spectrum required for our operations, could have a material adverse impact on our business, financial condition and results of operations.

Continued on next page...

...continued from previous page.

2. **Dependence on Reliance Industries Limited, Reliance Retail Limited and other Reliance Group entities:** The Company and its subsidiaries have entered into various non-exclusive agreements with the Promoter, Reliance Retail Limited, a subsidiary of the Promoter and other Reliance Group entities for certain key aspects of the business. Disruption of these arrangements could significantly impact our business, financial condition and results of operations. The following table provides an overview of our significant transactions with the Promoter, Reliance Retail Limited and Sanmina-SCI India Private Limited, for the periods/Fiscals indicated.

Particulars	Parent[1]/ fellow subsidiary / joint venture of the Parent	Three months ended June 30,		Fiscal		
		2026	2025	2026	2025	2024
		(in ₹ million, unless otherwise indicated)				
Purchase of Property, Plant and Equipment and Other Intangible Assets	Parent[1] (A)	19,440	14,237	39,040	37,099	62,246
	As a percentage of Cash Capex (B = A/U)	46.46%	11.82%	11.42%	8.38%	11.63%
	Reliance Retail Limited (C)	750	2,352	5,867	14,720	9,458
	As a percentage of Cash Capex (D = C/ U)	1.79%	1.95%	1.72%	3.33%	1.77%
	Sanmina-SCI India Private Limited (E)	414	192	5,339	5,190	1,107
	As a percentage of Cash Capex (F = E/ U)	0.99%	0.16%	1.56%	1.17%	0.21%
Revenue from Operations	Parent[1] (G)	9,322	7,972	36,442	35,997	35,449
	As a percentage of Revenue from Operations (H = G/ V)	2.38%	2.28%	2.48%	2.81%	3.24%
	Reliance Retail Limited (I)	3,001	4,279	16,374	10,416	7,244
	As a percentage of Revenue from Operations (J = I/ V)	0.77%	1.22%	1.11%	0.81%	0.66%
Revenue Received in Advance[2]	Reliance Retail Limited	292,480	271,663	1,129,351	1,023,958	890,587
Professional Fees	Parent[1] (K)	5,797	7,520	26,254	29,614	23,364
	As a percentage of Total Expenses (L = K/ W)	1.95%	2.88%	2.40%	3.14%	2.87%
	Reliance Retail Limited (M)	1,082	3,232	7,671	6,730	4,601
	As a percentage of Total Expenses (N = M/ W)	0.36%	1.24%	0.70%	0.71%	0.57%
Network Operating Expenses	Parent[1] (O)	3,131	4,312	18,761	15,807	15,388
	As a percentage of Total Expenses (P = O/ W)	1.05%	1.65%	1.71%	1.68%	1.89%
Selling and Distribution Expenses	Parent[1] (Q)	-	-	-	6,299	9,449
	As a percentage of Total Expenses (R = Q/ W)	-	-	-	0.67%	1.16%
	Reliance Retail Limited (S)	10,527	11,858	43,551	35,158	30,008
	As a percentage of Total Expenses (T = S/ W)	3.54%	4.54%	3.98%	3.73%	3.69%
Cash Capex[3] (U)		41,838	120,481	341,843	442,680	535,096
Revenue from Operations (V)		391,729	350,323	1,468,853	1,282,184	1,095,581
Total Expenses (W)		297,708	261,350	1,094,060	942,057	813,674

Notes:

(1) *Parent, in this table, means the Promoter.*

(2) *Recharge vouchers sold to Reliance Retail Limited are accounted as 'Advance against services' which is disclosed as a related party transaction under the head 'Revenue received in advance'. When Reliance Retail Limited or its distributor/ sub-distributor further sells the vouchers to our customers by way of recharge to the digital connectivity services, RJIL recognises such transfer as 'Deferred revenue' and thereafter, based on the type of tariff plan, it is accounted as operating revenues in the profit & loss account. In light of the above, revenue received in advance has not been presented as a percentage of revenue from operations.*

(3) *Cash Capex refers to the cash outflow towards expenditure for property, plant and equipment, spectrum and other intangible assets less proceeds from disposal of property, plant and equipment and other intangible assets.*

3. **Dependency on Reliance Retail Limited for distribution of prepaid connectivity services:** RJIL has a master distribution agreement and a master collection agreement with RRL. RRL is the sole distributor of our pre-paid connectivity services. Our revenue from pre-paid connectivity services constituted 76.37%, 77.88%, 77.08%, 78.57% and 79.35% of our consolidated Revenue from Operations for the three months period ended June 30, 2026, June 30, 2025 and Fiscals 2026, 2025 and 2024, respectively. Any disruption in this relationship or distribution channel could adversely impact our business, financial condition and results of operations. The following table provides the details of the Revenue Received in Advance attributed to the above arrangement with RRL:

Particulars	Three months ended / As of June 30		Fiscal / As of March 31		
	2026	2025	2026	2025	2024
	(in ₹ million)				
Revenue Received in Advance	292,480	271,663	1,129,351	1,023,958	890,587

4. **Dependency on RJIL that contributes significantly to our Revenue from Operations, EBITDA and PAT and KPIs relating to digital connectivity services:** RJIL contributed significantly to our Revenue from Operations, EBITDA and PAT in periods / Fiscals as indicated below:

Fiscals / period	RJIL's revenue from operations (in ₹ million)	% of our consolidated Revenue from Operations	RJIL's EBITDA (in ₹ million)	% of our consolidated EBITDA	RJIL's profit after tax (in ₹ million)	% of our consolidated PAT
Three months ended June 30, 2026	342,121	87.34%	195,904	93.89%	71,669	92.31%
Three months ended June 30, 2025	308,821	88.15%	173,013	95.40%	67,110	94.39%
Fiscal 2026	1,288,714	87.74%	723,544	94.88%	281,732	93.76%
Fiscal 2025	1,141,413	89.02%	612,334	95.42%	247,948	94.97%
Fiscal 2024	1,001,194	91.38%	528,784	96.21%	204,656	95.53%

Note: The financial information of RJIL provided above is on a standalone basis.

Any material adverse impact on the business, financial conditions or results of operations of RJIL would have a corresponding material adverse impact on our consolidated business, financial condition and results of operations. Further, while we operate as a technology platform, our key operational indicators ("KPIs") are primarily pertaining to our digital connectivity services provided by RJIL and do not reflect the technology platform specific metrics. Our competitors may perform more favourably on certain operational or financial KPIs, which could affect our competitive position. For details of comparison of the KPIs of our Company with listed peers, see *"Basis for Issue Price - Comparison of KPIs with Listed Industry Peers"* on page 135 of the RHP.

5. **Network, Infrastructure and Service Disruption Risk:** The uninterrupted performance, reliability and availability of our network, passive infrastructure, technology, products and services are critical to our operations and our ability to consistently deliver our digital services. Any disruption to our network, passive infrastructure and technology could impair our ability to ensure consistent performance and deliver uninterrupted customer experience, which could have a material adverse impact on our business, financial condition and results of operations, and could lead to increased churn in our customer base.
6. **Risk related to Technology change:** The connectivity industry is subject to rapid and continuous technological change, and our connectivity infrastructure faces the risk of technological obsolescence. If we are unable to respond to changes in technologies, including for instance, more competitive satellite-based broadband services and the evolving demands of our customers, we may face technological obsolescence, which would have a material adverse impact on our business, financial condition and results of operations.
7. **Risk relating to negative publicity of 'Jio' Brand:** The "Jio" trademark is owned by the Promoter, and we do not control the use of this trademark by other companies in the Reliance Group. Negative publicity arising from actions outside its control, inability to protect intellectual property or infringement claims could have a material adverse impact on our reputation, business, financial condition and results of operations.
8. **Dependency on a limited group of passive infrastructure service providers:** We rely on a limited set of passive infrastructure service providers for our operations. For instance, of the 360,537 Network Towers used by us for our operations, 174,451 Network Towers are owned by Summit Digitel Infrastructure Limited, as of June 30, 2026. Additionally, as of June 30, 2026, we rely on Jio Digital Fibre Private Limited, for substantially all our optic fibre network requirements (approximately 98%), aside from the last mile fibre network which is owned by RJIL. Any disruption in the availability of these passive infrastructure assets could have an adverse impact on our business, financial condition and results of operations.
9. **Cybersecurity, Data Privacy and Information Security Risk:** Our systems, platforms, network infrastructure, and the services provided by our Promoter and third-party technology partners are exposed to cybersecurity threats, security breaches, operational disruptions, and other technology-related risks. Any such incident or disruption could impair our operations, compromise data security, increase costs, expose us to regulatory and legal liabilities, and adversely affect our business, results of operations, financial condition, and reputation.
10. **Artificial Intelligence ("AI") and Machine Learning ("ML") Technologies Related Risk:** We rely on AI and ML technologies across our operations, including for network automation through our proprietary JioBrain platform, customer engagement and service delivery. The deployment of AI and ML technologies across our operations may not yield the desired results. Further, reliance on AI/ML technologies may expose us to inherent risks pertaining to algorithmic bias and model errors leading to inaccurate or biased outputs, which may cause reputational harm and adversely impact our business, financial condition and results of operations.
11. Our Price/Earning (P/E) ratio based on diluted EPS for Financial Year 2026 at the upper end of the price band is 33.31 as compared to the average industry peer group P/E ratio of 22.35, as of October 13, 2026.
12. Weighted Average Return on Average Net Worth for Financial Year ended 2026, 2025 and 2024 is 9.04%. Return on Average Net Worth for the three months ended June 30, 2026, and June 30, 2025 is 2.30% and 2.31% respectively (unannualized).
13. Weighted average cost of acquisition of all Equity Shares transacted in one year, 18 months and three years preceding the date of the RHP:

Period	Weighted average cost of Acquisition (in ₹)	Cap Price is 'X' times the weighted average cost of acquisition#	Range of acquisition price per Equity Shares: lowest price - highest price (in ₹)
Last one year / 18 months/ 3 years	N.A.	N.A.	N.A.

#As certified by D T S & Associates LLP, Chartered Accountants (FRN 142412W/W100595), by way of their certificate dated October 14, 2026, (UDIN 26136433YFEPPE7981).

Note: No Equity Shares were transacted in the last one year, 18 months and three years preceding the date of the Red Herring Prospectus.

14. The 19 BRLMs associated with the Issue have handled 160 public issues in the past three years, out of which 46 issues have closed below the issue price on the listing date

Book Running Lead Managers	Total public issues	Issues closed below issue price listing date
Kotak Mahindra Capital Company Limited*	-	-
Morgan Stanley India Company Private Limited*	-	-
BofA Securities India Limited*	-	-
Axis Capital Limited*	2	-
BNP Paribas*	-	-
Citigroup Global Markets India Private Limited*	-	-
CLSA India Private Limited*	-	-
DAM Capital Advisors Limited*	8	2
Goldman Sachs (India) Securities Private Limited*	-	-
HDFC Bank Limited*	-	-
HSBC Securities and Capital Markets (India) Private Limited*	-	-
ICICI Securities Limited*	5	2
IIFL Capital Services Limited *(formerly known as IIFL Securities Limited)* *	5	1
Jefferies India Private Limited*	-	-
JM Financial Limited*	3	-
J.P. Morgan India Private Limited*	-	-
SBI Capital Markets Limited*	6	4
UBS Securities India Private Limited*	-	-
360 ONE WAM Limited*	-	-
Common issues handled by the BRLMs	131	37
TOTAL	**160**	**46**

** Issues handled where there were no common BRLMs*

Continued on next page...

...continued from previous page.

ADDITIONAL INFORMATION FOR INVESTORS

1. The Company has not undertaken any pre-IPO placement from the date of filing the DRHP till date.
2. The Promoter and the Promoter Group have not undertaken any transaction of Equity Shares aggregating up to 1% or more of the paid-up equity share capital of the Company from the date of filing the DRHP till date.
3. For the pre-Issue and post-Issue equity shareholding of the Promoter, Promoter Group and top 10 public Shareholders, refer to the section titled 'Capital Structure' on page 99 of the RHP.

BASIS FOR ISSUE PRICE

(You may scan the QR code for accessing the website of Kotak Mahindra Capital Company)

*(The **"Basis for Issue Price"** section on page no. 126 of the RHP has been updated with the above price band. Please refer to the websites of the BRLMs: https://investmentbank.kotak.com, https://www.morganstanley.com/india, https://business.bofa.com/bofasindia, www.axiscapital.co.in, www.bnpparibas.co.in, www.citigroup.com/global/about-us/global-presence/india/regulatory-disclosures-investment-banking, www.india.clsa.com, www.damcapital.in, www.goldmansachs.com, www.hdfc.bank.in, www.business.hsbc.co.in, www.icicisecurities.com, www.iiflcapital.com, www.jefferies.com, www.jmfl.com, www.jpmipl.com, www.sbicaps.com, www.ubs.com/indiaoffers and www.360.one for the "Basis for Issue Price" section updated with the above price band)*

ASBA* Simple, Safe, Smart way of Application!!!

* Applications Supported by Blocked Amount ("ASBA") is a better way of applying to offers by simply blocking the fund in the bank account. For further details, please check section on ASBA below.

Mandatory in public issues. No cheque will be accepted.

UPI UNIFIED PAYMENTS INTERFACE

UPI - Now available in ASBA for Retail Individual Investors and Non Institutional Investor applying in public issues where the application amount is up to ₹ 500,000, applying through Registered Brokers, Syndicate, CDPs & RTAs. UPI Bidders also have the option to submit the application directly to the ASBA Bank (SCSBs) or to use the facility of linked online trading, demat and bank account. Investors are required to ensure that the bank account used for bidding is linked to their PAN. Bidders must ensure that their PAN is linked with Aadhaar and are in compliance with CBDT notification dated February 13, 2020 issued by the Central Board of Direct Taxes and the subsequent press releases, including press release dated June 25, 2021 read with press release dated September 17, 2021, and CBDT circular no. 7 of 2022 dated March 30, 2022, read with press release dated March 28, 2023, and any subsequent press release in this regard.

*ASBA has to be availed by all the investors except Anchor Investors. UPI may be availed by (i) Retail Individual Investors in the Retail Portion; (ii) Eligible Employees in the Employee Reservation Portion (iii) Eligible RIL Shareholders in the RIL Shareholders Reservation Portion; (iv) Non-Institutional Investors with an application size of up to ₹ 0.50 million in the Non-Institutional Portion. For more details on the ASBA and UPI process, please refer to the details given in the Bid Cum Application Form and Abridged Prospectus and also please refer to the section **"Issue Procedure"** on page 534 of the RHP. The process is also available on the website of Association of Investment Bankers of India **("AIBI")** and Stock Exchanges and in the General Information Document. ASBA bid-cum-application forms can be downloaded from the websites of the Stock Exchanges and can be obtained from the list of banks that is displayed on the website of the Securities and Exchange Board of India **("SEBI")** at www.sebi.gov.in/sebiweb/other/OtherAction.do?doRecognisedFpi=yes&intmId=35 and https://www.sebi.gov.in/sebiweb/other/OtherAction.do?doRecognisedFpi=yes&intmId=43, respectively as updated from time to time. For the list of UPI apps and banks live on IPO, please refer to the link: www.sebi.gov.in. UPI Bidders Bidding using the UPI mechanism may apply through the SCSBs and mobile applications whose names appear on the website of SEBI, as updated from time to time. ICICI Bank Limited, Kotak Mahindra Bank Limited, Axis Bank Limited and State Bank of India have been appointed as Sponsor Banks for the Issue, in accordance with the requirements of the SEBI Circular dated November 1, 2018 as amended. For Issue related queries, please contact the BRLMs on their respective email IDs as mentioned below. For UPI related queries, investors can contact NPCI at the toll free number: 18001201740 and mail Id: ipo.upi@npci.org.in.*

AN INDICATIVE TIMETABLE IN RESPECT OF THE ISSUE IS SET OUT BELOW:

Submission of Bids (other than Bids from Anchor Investors)

Particulars	Time
Bid/ Issue Period (except the Bid/ Issue Closing Date)	
Submission and revision in Bids	Only between 9:00 a.m. and 7:00 p.m. (Indian Standard Time ("IST"))
Bid/ Issue Closing Date*	
Submission of electronic applications (Online ASBA through 3-in-1 accounts) – For RIIs, other than QIBs and Non-Institutional Investors, Eligible Employees Bidding in Employee Reservation Portion and Eligible RIL Shareholders Bidding in RIL Shareholders Reservation Portion	Only between 9:00 a.m. and up to 7:00 p.m. IST
Submission of electronic applications (Bank ASBA through online channels like internet banking, mobile banking and Syndicate UPI ASBA applications where Bid Amount is up to ₹ 500,000)	Only between 9:00 a.m. and up to 7:00 p.m. IST
Submission of electronic applications (Syndicate Non-Retail, Non-Individual applications for bids beyond ₹ 500,000)	Only between 9:00 a.m. and up to 7:00 p.m. IST
Submission of physical applications (Bank ASBA)	Only between 9:00 a.m. and up to 1:00 p.m. IST
Submission of physical applications (Syndicate Non-Retail, Non-Individual applications of QIBs and Non-Institutional Investors where Bid Amount is more than ₹ 500,000)	Only between 9:00 a.m. and up to 1:00 p.m. IST
Modification/ Revision/ cancellation of Bids	
Upward revision of Bids by QIBs and Non-Institutional Investors categories#	Only between 9:00 a.m. and up to 7:00 p.m. IST on Bid/ Issue Closing Date
Upward or downward revision of Bids or cancellation of Bids by RIIs, Eligible Employees Bidding in the Employee Reservation Portion and Eligible RIL Shareholders Bidding in RIL Shareholders Reservation Portion	Only between 9:00 a.m. and up to 7:00 p.m. IST on Bid/ Issue Closing Date

** UPI mandate end time and date shall be at 7:00 p.m. IST on the Bid/ Issue Closing Date.*

 # QIBs and Non-Institutional Investors can neither revise their bids downwards nor cancel/ withdraw their Bids.

BID/ISSUE PERIOD

Event	Indicative Date
Anchor Investor Bidding	Monday, October 19, 2026
Bid/Issue Opened on	Wednesday, October 21, 2026
Bid/Issue Closes on(1)	Friday, October 23, 2026
Finalization of Basis of Allotment with the Designated Stock Exchange	On or about Monday, October 26, 2026
Initiation of refunds (if any, for Anchor Investors) / unblocking of funds from ASBA Account*	On or about Tuesday, October 27, 2026
Credit of Equity Shares to dematerialized accounts of Allottees	On or about Tuesday, October 27, 2026
Commencement of trading of the Equity Shares on the Stock Exchanges	On or about Wednesday, October 28, 2026

(1) UPI mandate end time and date shall be at 7:00 p.m. IST on the Bid/ Issue Closing Date, i.e. Friday, October 23, 2026

**In case of (i) any delay in unblocking of amounts in the ASBA Accounts (including amounts blocked through the UPI Mechanism) for cancelled / withdrawn / deleted ASBA Forms, the Bidder shall be compensated at a uniform rate of ₹ 100 per day or 15% per annum of the Bid Amount, whichever is higher from the date on which the request for cancellation/ withdrawal/ deletion is placed in the Stock Exchanges bidding platform until the date on which the amounts are unblocked; (ii) any blocking of multiple amounts for the same ASBA Form (for amounts blocked through the UPI Mechanism), the Bidder shall be compensated at a uniform rate ₹ 100 per day or 15% per annum of the total cumulative blocked amount except the original application amount, whichever is higher from the date on which such multiple amounts were blocked till the date of actual unblock; (iii) any blocking of amounts more than the Bid Amount, the Bidder shall be compensated at a uniform rate of ₹ 100 per day or 15% per annum of the difference in amount, whichever is higher from the date on which such excess amounts were blocked till the date of actual unblock; (iv) any delay in unblocking of non-allotted/ partially allotted Bids, exceeding two Working Days from the Bid/ Issue Closing Date, the Bidder shall be compensated at a uniform rate of ₹ 100 per day or 15% per annum of the Bid Amount, whichever is higher for the entire duration of delay exceeding two Working Days from the Bid/ Issue Closing Date by the SCSB responsible for causing such delay in unblocking. The BRLMs shall, in their sole discretion, identify and fix the liability on such intermediary or entity responsible for such delay in unblocking. The post Issue BRLMs shall be liable for compensating the Bidder at a uniform rate of ₹100 per day or 15% per annum of the Bid Amount, whichever is higher from the date of receipt of the investor grievance until the date on which the blocked amounts are unblocked. The Bidder shall be compensated in the manner specified in the ICDR Master Circular, and the SEBI RTA Master Circular, which for the avoidance of doubt, shall be deemed to be incorporated in the deemed agreement of the Company with the SCSBs, to the extent applicable.*

THE EQUITY SHARES OF OUR COMPANY WILL BE LISTED ON THE MAIN BOARD PLATFORMS OF BSE AND NSE

In case of any revision in the Price Band, the Bid/ Issue Period will be extended by at least three additional Working Days after such revision in the Price Band, subject to the Bid/ Issue Period not exceeding 10 Working Days. In cases of force majeure, banking strike or similar unforeseen circumstances, our Company in consultation with the BRLMs, may, for reasons to be recorded in writing, extend the Bid/ Issue Period for a minimum of one Working Day, subject to the Bid/ Issue Period not exceeding 10 Working Days in compliance with the SEBI ICDR Regulations. Any revision in the Price Band and the revised Bid/ Issue Period, if applicable, shall be widely disseminated by notification to the Stock Exchanges, by issuing a public notice, and also by indicating the change on the respective websites of the BRLMs and at the terminals of the Syndicate Members and by intimation to the Self-Certified Syndicate Banks (**"SCSBs"**), other Designated Intermediaries and the Sponsor Bank(s), as applicable. However, in case of revision in the Price Band, the Bid Lot shall remain the same.

The Issue is being made through the Book Building Process, in terms of Rule 19(2)(b) of the SCRR read with Regulation 31 of the SEBI ICDR Regulations and in compliance with Regulation 6(1) of the SEBI ICDR Regulations, wherein not more than 50% of the Net Issue shall be allocated on a proportionate basis to Qualified Institutional Buyers (**"QIBs"**) (**"QIB Portion"**), provided that our Company, in consultation with the Book Running Lead Managers may allocate up to 60% of the QIB Portion to Anchor Investors on a discretionary basis in accordance with the SEBI ICDR Regulations (**"Anchor Investor Portion"**), and 40% of such Anchor Investor Portion shall be reserved as under: (i) 33.33% for domestic Mutual Funds, and (ii) 6.67% for Life Insurance Companies and Pension Funds, subject to valid Bids being received from domestic Mutual Funds, Life Insurance Companies and Pension Funds at or above the Anchor Investor Allocation Price. In the event of under-subscription, or non-allocation in the Anchor Investor Portion, the balance Equity Shares shall be added to the QIB Portion (**"Net QIB Portion"**). Further, 5% of the Net QIB Portion shall be available for allocation on a proportionate basis only to Mutual Funds, subject to valid Bids being received at or above the Issue Price, and the remainder of the Net QIB Portion shall be available for allocation on a proportionate basis to all QIBs, including Mutual Funds subject to valid Bids being received at or above the Issue Price. However, if the aggregate demand from Mutual Funds is less than 5% of the Net QIB Portion, the balance Equity Shares available for allocation in the Mutual Fund Portion will be added to the remaining Net QIB Portion for proportionate allocation to all QIBs. Further, not less than 15% of the Net Issue shall be available for allocation to Non- Institutional Bidders and not less than 35% of the Net Issue shall be available for allocation to Retail Individual Bidders (**"RIBs"**) in accordance with the SEBI ICDR Regulations, subject to valid Bids being received at or above the Issue Price. One-third of the Non-Institutional Portion shall be available for allocation to Non-Institutional Bidders with a Bid size of more than ₹ 200,000 and up to ₹ 1,000,000 and two-thirds of the Non-Institutional Portion shall be available for allocation to Non-Institutional Bidders with a Bid size of more than ₹ 1,000,000 provided that under-subscription in either of these two sub-categories of the Non-Institutional Portion may be allocated to Non-Institutional Bidders in the other sub-category of Non-Institutional Portion in accordance with the SEBI ICDR Regulations, subject to valid Bids being received at or above the Issue Price. Further, Equity Shares will be allocated on a proportionate basis to Eligible Employees Bidding in the Employee Reservation Portion, and Eligible RIL Shareholders Bidding in the RIL Shareholders Reservation Portion subject to valid Bids received from them at or above the Issue Price. All potential Bidders (except Anchor Investors) are mandatorily required to participate in the Issue through the Application Supported by Blocked Amount (**"ASBA"**) process by providing details of their respective ASBA accounts and UPI ID in case of UPI Bidders, as applicable, pursuant to which their corresponding Bid Amount will be blocked by the Self Certified Syndicate Banks (**"SCSBs"**) or by the Sponsor Bank(s) under the UPI Mechanism, as the case may be, to the extent of the respective Bid Amounts. Anchor Investors are not permitted to participate in the Issue through the ASBA process. For details, see *"Issue Procedure"* beginning on page 534 of the RHP.

Bidders/ Applicants should ensure that DP ID, PAN, Client ID and UPI ID (for UPI Bidders bidding through the UPI Mechanism) are correctly filled in the Bid cum Application Form. The DP ID, PAN and Client ID provided in the Bid cum Application Form should match with the DP ID, PAN, Client ID available in the Depository database, otherwise, the Bid cum Application Form is liable to be rejected. Bidders/ Applicants should ensure that the beneficiary account provided in the Bid cum Application Form is active. Bidders/Applicants should note that on the basis of the PAN, DP ID, Client ID and UPI ID (for UPI Bidders bidding through the UPI Mechanism) as provided in the Bid cum Application Form, the Bidder/Applicant may be deemed to have authorised the Depositories to provide to the Registrar to the Issue, any requested Demographic Details of the Bidder/Applicant as available on the records of the depositories. These Demographic Details may be used, among other things, for giving Allotment Advice or unblocking of ASBA Account or for other correspondence(s) related to the Issue. Bidders/Applicants are advised to update any changes to their Demographic Details as available in the records of the Depository Participant to ensure accuracy of records. Any delay resulting from failure to update the Demographic Details would be at the Bidders'/Applicants' sole risk. Investors must ensure that their PAN is linked with Aadhaar and are in compliance with the CBDT notification dated February 13, 2020 and press release dated June 25, 2021, read with press release dated September 17, 2021 and CBDT circular no.7 of 2022, dated March 30, 2022 read with press release dated March 28, 2023 and any subsequent press releases in this regard.

Contents of the Memorandum of Association of our Company as regards its objects: For information on the main objects of our Company, please see the section "*History and Certain Corporate Matters*" on page 249 of the RHP. The Memorandum of Association of our Company is a material document for inspection in relation to the Issue. For further details, please see the section titled "*Material Contracts and Documents for Inspection*" on page 577 of the RHP.

Liability of the members of our Company: Limited by shares.

Amount of share capital of our Company and capital structure: As on the date of the RHP, the authorised share capital of our Company is ₹1,900,000,000,000 divided into 10,000,000,000 Equity Shares of face value of ₹10 each and 180,000,000,000 preference shares of face value of ₹10 each. The issued, subscribed and paid-up Equity share capital of our Company is ₹89,390,308,300 divided into 8,939,030,830 Equity Shares of face value of ₹10 each. For more details of the capital structure of the Company, see "Capital Structure" beginning on page 99 of the RHP.

Names of the initial signatories to the Memorandum of Association of the Company and the Number of Equity Shares Subscribed by them: The initial signatories to the Memorandum of Association of the Company is Reliance Industries Limited (including one Equity Share each allotted to six individuals as nominees of RIL) (10,000 Equity Shares of face value of ₹10 each). For more details of the share capital history of our Company please see "Capital Structure" beginning on page 99 of the RHP.

Listing: The Equity Shares offered through the RHP are proposed to be listed on the Stock Exchanges. Our Company has received 'in-principle' approvals from BSE and NSE for the listing of the Equity Shares pursuant to their letters each dated July 7, 2026. For the purposes of the Issue, the Designated Stock Exchange shall be NSE. A signed copy of the RHP and the Prospectus has been and shall be delivered to the RoC as applicable, in accordance with Sections 26(4) and 32 of the Companies Act, 2013. For details of the material contracts and documents available for inspection from the date of the Red Herring Prospectus up to the Bid/ Issue Closing Date, see "Material Contracts and Documents for Inspection" beginning on page 577 of the RHP.

Disclaimer clause of the SEBI: SEBI only gives its observations on the Issue documents and this does not constitute approval of either the Issue or the specified securities stated in the Issue document. The investors are advised to refer to page 488 of the RHP for the full text of the disclaimer clause of SEBI.

Disclaimer clause of NSE (Designated Stock Exchange): It is to be distinctly understood that the permission given by NSE should not in any way be deemed or construed that the RHP has been cleared or approved by NSE nor does it certify the correctness or completeness of any of the contents of the RHP. The investors are advised to refer to page 493 of the RHP for the full text of the Disclaimer Clause of NSE.

Disclaimer clause of BSE: It is to be distinctly understood that the permission given by BSE should not in any way be deemed or construed that the RHP has been cleared or approved by BSE nor does it certify the correctness or completeness of any of the contents of the RHP. The investors are advised to refer to page 493 of the RHP for the full text of the Disclaimer Clause of BSE.

General risk: Investments in equity and equity-related securities involve a degree of risk and investors should not invest any funds in the Issue unless they can afford to take the risk of losing their entire investment. Investors are advised to read the risk factors carefully before taking an investment decision in the Issue. For taking an investment decision, investors must rely on their own examination of our Company and the Issue, including the risks involved. The Equity Shares in the Issue have not been recommended or approved by SEBI, nor does SEBI guarantee the accuracy or adequacy of the contents of the RHP. Specific attention of the investors is invited to **"Risk Factors"** beginning on page 30 of the RHP

BOOK RUNNING LEAD MANAGERS

Kotak Mahindra Capital Company Limited
1st Floor, 27 BKC, Plot No. C27, 'G' Block
Bandra Kurla Complex, Bandra (East) , Mumbai - 400 051
Maharashtra, India
Tel: +91 22 4336 0000
E-mail: jio.ipo@kotak.com
Investor Grievance E-mail: kmccredressal@kotak.com
Website: https://investmentbank.kotak.com
Contact Person: Ganesh Rane
SEBI Registration No.: INM000008704

Morgan Stanley India Company Private Limited
Altimus, Level 39 & 40
Pandurang Budhkar Marg, Worli, Mumbai - 400 018
Maharashtra, India
Tel: +91 22 6118 1000
E-mail: jpl_ipo@morganstanley.com
Investor Grievance E-mail:
investors_india@morganstanley.com
Website: https://www.morganstanley.com/india
Contact Person: Keyur Thakar/ Hrithik Khanna
SEBI Registration No.: INM000011203

BofA Securities India Limited
Ground Floor, "A" Wing, One BKC, "G" Block
Bandra Kurla Complex, Bandra (East), Mumbai - 400 025
Maharashtra, India
Tel: +91 22 6632 8000
E-mail: dg.jpl_ipo@bofa.com
Investor Grievance E-mail:
dg.india_merchantbanking@bofa.com
Website: https://business.bofa.com/bofasindia
Contact Person: Sahil H. Jain
SEBI Registration No.: INM000011625

Axis Capital Limited
1st Floor, Axis House
P.B. Marg, Worli, Mumbai - 400 025, Maharashtra, India
Tel: +91 22 4325 2183
E-mail: jio.ipo@axiscap.in
Investor Grievance E-mail: complaints@axiscap.in
Website: www.axiscapital.co.in
Contact Person: Sanaea Sumondy/ Simran Gadh
SEBI Registration No: INM000012029

BNP Paribas
1, North Avenue Maker Maxity
Bandra-Kurla Complex, Bandra (E), Mumbai - 400 051
Maharashtra, India
Tel: +91 22 3370 4000
E-mail: LIST.CIB.JioIPO@asia.bnpparibas.com
Investor Grievance E-mail:
indiainvestors.care@asia.bnpparibas.com
Website: www.bnpparibas.co.in
Contact Person: Ankur Thacker
SEBI Registration No.: INM000011534

Citigroup Global Markets India Private Limited
1202, 12th Floor, First International Financial Center, G Block
Bandra Kurla Complex, Bandra (East), Mumbai - 400 098
Maharashtra, India
Tel: +91 22 6175 9999
E-mail: jio.ipo@citi.com
Investor Grievance E-mail: investors.cgmib@citi.com
Website: www.citigroup.com/global/about-us/global-presence/india/regulatory-disclosures-investment-banking
Contact Person: Naman Kulshreshtha
SEBI Registration No.: INM000010718

CLSA India Private Limited
8/F Dalamal House
Nariman Point, Mumbai - 400 021, Maharashtra, India
Tel: +91 22 6650 5050
E-mail: jio.ipo@clsa.com
Investor Grievance E-mail: investor.helpdesk@clsa.com
Website: www.india.clsa.com
Contact Person: Prachi Chandgothia
SEBI Registration No.: INM000010619

DAM Capital Advisors Limited
Altimus 2202, Level 22
Pandurang Budhkar Marg, Worli, Mumbai - 400 018
Maharashtra, India
Tel: +91 22 4202 2500
E-mail: jio.ipo@damcapital.in
Investor Grievance E-mail: complaint@damcapital.in
Website: www.damcapital.in
Contact Person: Aanchal Wagle/ Jay Shah
SEBI Registration No.: MB/INM000011336

Goldman Sachs (India) Securities Private Limited
9th and 10th Floor, Ascent-Worli
Sudam Kalu Ahire Marg, Worli, Mumbai - 400 025
Maharashtra, India
Tel: +91 22 6616 9000
E-mail: jioipo@gs.com
Investor Grievance E-mail: india-client-support@gs.com
Website: www.goldmansachs.com
Contact Person: Saurav S
SEBI Registration No.: INM000011054

HDFC Bank Limited
Investment Banking Group
Unit no. 701, 702 and 702-A, 7th Floor, Tower 2 and 3
One International Centre, Senapati Bapat Marg, Prabhadevi
Mumbai - 400 013, Maharashtra, India
Tel: +91 22 3395 8233
E-mail: jioplatforms.ipo@hdfc.bank.in
Investor Grievance E-mail: investor.redressal@hdfcbank.com
Website: www.hdfc.bank.in
Contact Person: Bharti Ranga/ Souradeep Ghosh
SEBI Registration No.: INM000011252

HSBC Securities and Capital Markets (India) Private Limited
52/60, Mahatma Gandhi Road, Fort, Mumbai - 400 001
Maharashtra, India
Tel: +91 22 6864 1289
E-mail: jplipo@hsbc.co.in
Investor Grievance E-mail: investorgrievance@hsbc.co.in
Website: www.business.hsbc.co.in
Contact Person: Harsh Thakkar/ Harshit Tayal
SEBI Registration No.: INM000010353

ICICI Securities Limited
Appasaheb Marathe Marg, Prabhadevi, Mumbai - 400 025
Maharashtra, India
Tel: +91 22 6807 7100
E-mail: jioplatforms.ipo@icicisecurities.com
Investor Grievance E-mail: customercare@icicisecurities.com
Website: www.icicisecurities.com
Contact Person: Ramesh Vaswana / Soumavo Sarkar
SEBI Registration No.: INM000011179

IIFL Capital Services Limited
(formerly known as IIFL Securities Limited)
24th Floor, One Lodha Place
Senapati Bapat Marg, Lower Parel (West), Mumbai - 400 013
Maharashtra, India
Tel: +91 22 4646 4728
E-mail: jio.ipo@iiflcap.com
Investor Grievance E-mail: ig.ib@iiflcap.com
Website: www.iiflcapital.com
Contact Person: Gaurav Mittal/ Pawan Kumar Jain
SEBI Registration No.: INM000010940

Jefferies India Private Limited
Level 16, Express Towers
Nariman Point, Mumbai - 400 021, Maharashtra, India
Tel: +91 22 4356 6000
E-mail: Jio.Platforms.IPO@jefferies.com
Investor Grievance E-mail: jipl.grievance@jefferies.com
Website: www.jefferies.com
Contact Person: Akshat Shah/ Meghna Biju
SEBI Registration No.: INM000011443

JM Financial Limited
7th Floor, Cnergy, Appasaheb Marathe Marg
Prabhadevi, Mumbai - 400 025, Maharashtra, India
Tel: +91 22 6630 3030
E-mail: jpl.ipo@jmfl.com
Investor Grievance E-mail: grievance.ibd@jmfl.com
Website: www.jmfl.com
Contact Person: Prachee Dhuri
SEBI Registration No.: INM000010361

J.P. Morgan India Private Limited
J.P. Morgan Towers
Off C.S.T Road, Kalina, Santacruz (East),
Mumbai - 400 098 Maharashtra, India
Tel: +91 22 6157 3000
E-mail: JIO_IPO@jpmorgan.com
Investor Grievance E-mail:
investorsmb.jpmipl@jpmorgan.com
Website: www.jpmipl.com
Contact Person: Shivam Goel/ Rishank Chheda
SEBI Registration No.: INM000002970

SBI Capital Markets Limited
1501, 15th Floor, A & B Wing, G Block,
Parinee Crescenzo, Bandra Kurla Complex,
Bandra (East), Mumbai - 400 051 Maharashtra, India
Tel: +91 22 4006 9807
E-mail: jio.ipo@sbicaps.com
Website: www.sbicaps.com
Investor Grievance E-mail:
investor.relations@sbicaps.com
Contact Person: Krithika Shetty/ Prashant Patankar
SEBI Registration No.: INM000003531

UBS Securities India Private Limited
Unit 2901, Level 29, Altimus,
Dr. GM Gokhale Marg /
Pandurang Budhkar Road,
Worli, Mumbai - 400 018, Maharashtra, India
Tel: +91 22 6155 6000
E-mail: OL-jioipo@ubs.com
Website: www.ubs.com/indiaoffers
Investor Grievance E-mail: igbmindia@ubs.com
Contact Person: Vidhit Patni
SEBI Registration No.: INM000013101

360 ONE WAM Limited
360 ONE Centre, Kamala City
Senapati Bapat Marg, Lower Parel (West),
Mumbai - 400 013 Maharashtra, India
Tel: +91 22 4031 7000
Email: jioplatforms.ipo@360.one
Investor Grievance E-mail:
mbinvestorcomplaints@360.one
Website: www.360.one
Contact Person: Devesh Patkar
SEBI Registration No.: INM000012801

REGISTRAR TO THE ISSUE

KFin Technologies Limited
Selenium Tower-B, Plot No. 31 & 32, Gachibowli,
Financial District, Nanakramguda, Serilingampally
Hyderabad - 500 032, Telangana, India
Tel: + 91 40 6716 2222/ 1800 309 4001
E-mail: jioplatforms.ipo@kfintech.com
Investor Grievance E-mail:
einward.ris@kfintech.com
Website: www.kfintech.com
Contact Person: Williams R
SEBI Registration No.: INR000000221

Company Secretary
Ms. Savithri Parekh

Compliance Officer
Mr. Venkataraman Ramachandran

TC-22, 5th Floor, A Wing, Reliance Corporate Park,
Thane Belapur Road, Ghansoli,
Navi Mumbai 400 701Maharashtra, India
Tel: +91 22 7967 0000
E-mail: jpl.investorrelations@jio.com

Investors may contact the Company Secretary or Compliance Officer or the Registrar to the Issue in case of any pre-Issue or post-Issue related grievances including non-receipt of letters of Allotment, non-credit of Allotted Equity Shares in the respective beneficiary account, non-receipt of refund orders or non-receipt of funds by electronic mode, etc. For all Issue related queries and for redressal of complaints, investors may also write to the BRLMs.

Continued on next page...

...continued from previous page.

AVAILABILITY OF THE RHP:

Investors are advised to refer to the RHP and the section titled **"Risk Factors"** on page 30 of the RHP, before applying in the Issue. A copy of the RHP is made available on website of SEBI at **www.sebi.gov.in**, websites of the Stock Exchanges i.e. BSE Limited and National Stock Exchange of India Limited at **www.bseindia.com** and **www.nseindia.com**, respectively, and on the website of the Company at **https://www.jio.com**; and on the websites of the BRLMs, i.e. **Kotak Mahindra Capital Company Limited** – https://investmentbank.kotak.com; **Morgan Stanley India Company Private Limited** – https://www.morganstanley.com/india; **BofA Securities India Limited** – https://business.bofa.com/bofasindia; **Axis Capital Limited** – www.axiscapital.co.in; **BNP Paribas** – www.bnpparibas.co.in; **Citigroup Global Markets India Private Limited** – www.citigroup.com/global/about-us/global-presence/india/regulatory-disclosures-investment-banking; **CLSA India Private Limited** – www.india.clsa.com; **DAM Capital Advisors Limited** – www.damcapital.in; **Goldman Sachs (India) Securities Private Limited** – www.goldmansachs.com; **HDFC Bank Limited** – www.hdfc.bank.in; **HSBC Securities and Capital Markets (India) Private Limited** – www.business.hsbc.co.in; **ICICI Securities Limited** – www.icicisecurities.com; **IIFL Capital Services Limited** – www.iiflcapital.com; **Jefferies India Private Limited** – www.jefferies.com; **JM Financial Limited** – www.jmfl.com; **J.P. Morgan India Private Limited** – www.jpmipl.com; **SBI Capital Markets Limited** – www.sbicaps.com; **UBS Securities India Private Limited** – www.ubs.com/indiaoffers; **360 ONE WAM Limited** – www.360.one;.

AVAILABILITY OF THE ABRIDGED PROSPECTUS:

A copy of the abridged prospectus is made available on the website of the Company, the BRLMs and the Registrar to the Issue at **https://www.jio.com/platforms/** ; **Kotak Mahindra Capital Company Limited** – https://investmentbank.kotak.com; **Morgan Stanley India Company Private Limited** – https://www.morganstanley.com/india; **BofA Securities India Limited** – https://business.bofa.com/bofasindia; **Axis Capital Limited** – www.axiscapital.co.in; **BNP Paribas** – www.bnpparibas.co.in; **Citigroup Global Markets India Private Limited** – www.citigroup.com/global/about-us/global-presence/india/regulatory-disclosures-investment-banking; **CLSA India Private Limited** – www.india.clsa.com; **DAM Capital Advisors Limited** – www.damcapital.in; **Goldman Sachs (India) Securities Private Limited** – www.goldmansachs.com; **HDFC Bank Limited** – www.hdfc.bank.in; **HSBC Securities and Capital Markets (India) Private Limited** – www.business.hsbc.co.in; **ICICI Securities Limited** – www.icicisecurities.com; **IIFL Capital Services Limited** – www.iiflcapital.com; **Jefferies India Private Limited** – www.jefferies.com; **JM Financial Limited** – www.jmfl.com; **J.P. Morgan India Private Limited** – www.jpmipl.com; **SBI Capital Markets Limited** – www.sbicaps.com; **UBS Securities India Private Limited** – www.ubs.com/indiaoffers; **360 ONE WAM Limited** – www.360.one; Registrar to the Issue, **KFin Technologies Limited** – www.kfintech.com., respectively.

AVAILABILITY OF BID CUM APPLICATION FORMS:

Bid cum Application Forms can be obtained from the Registered and Corporate Office of **JIO PLATFORMS LIMITED**, **Tel:** +91 22 7967 0000; BRLMs: **Kotak Mahindra Capital Company Limited,** Telephone: +91 22 4336 0000; **Morgan Stanley India Company Private Limited,** Telephone: +91 22 6118 1000; **BofA Securities India Limited,** Telephone: +91 22 6632 8000; **Axis Capital Limited,** Telephone: +91 22 4325 2183; **BNP Paribas,** Telephone: +91 22 3370 4000; **Citigroup Global Markets India Private Limited,** Telephone: +91 22 6175 9999; **CLSA India Private Limited,** Telephone: +91 22 6650 5050; **DAM Capital Advisors Limited,** Telephone: +91 22 4202 2500; **Goldman Sachs (India) Securities Private Limited,** Telephone: +91 22 6616 9000; **HDFC Bank Limited,** Telephone: +91 22 3395 8233; **HSBC Securities and Capital Markets (India) Private Limited,** Telephone: +91 22 6864 1289; **ICICI Securities Limited,** Telephone: +91 22 6807 7100; **IIFL Capital Services Limited,** Telephone: +91 22 4646 4728; **Jefferies India Private Limited,** Telephone: +91 22 4356 6000; **JM Financial Limited,** Telephone: +91 22 6630 3030; **J.P. Morgan India Private Limited,** Telephone: +91 22 6157 3000; **SBI Capital Markets Limited,** Telephone: +91 22 4006 9807; **UBS Securities India Private Limited,** Telephone: +91 22 6155 6000; **and 360 ONE WAM Limited,** Telephone: +91 22 4031 7000; **Syndicate Members: HDFC Securities Limited** Tel: +91 2230753400, **Investec Capital Services (India) Private Limited** Tel: + 91 2268497400, **JM Financial Services Limited** Tel: +91 22 6136 3400, **Kotak Securities Limited** Tel: +91 2242858484, **SBICAP Securities Limited** Tel: +91 22 6943 2521, **Sharekhan Limited** Tel: +91 22 6750 2000, **360 ONE Capital Market Private Limited** ***(Formerly known as Batlivala & Karani Securities India Private Limited)*** Tel: + 91 022 40317000 / +91 022 40076000 **and 360 ONE Distribution Services Limited** Tel: 9321332882 and at the select locations of the Sub-syndicate Members (as given below), SCSBs, Registered Brokers, RTAs and CDPs participating in the Issue. Bid cum Application Forms will also be available on the websites of BSE and NSE and the Designated Branches of SCSBs, the list of which is available at websites of the Stock Exchanges and SEBI.

Sub-Syndicate Members:

Almondz Global Securities Ltd, Ambit Capital Limited, Ambit Private Limited, Amrapali Capital & Finance Services Limited, Anand Rathi Share & Stock Brokers Limited, Anand Share Consultancy, ANS Pvt Limited, Asit C Mehta Financial Services Limited, Asit C Mehta Investment Intermediates Limited, Axis Securities Limited, Bajaj Financial Securities Limited, Bob Capital Markets Limited, Centrum Broking Limited, Centrum Capital Advisors Limited, Centrum Finverse limited, Centrum Wealth Management Ltd, Choice Equity Broking Private Limited, Dalal & Broacha Stock Broking Pvt Limited, DB(International) Stock Brokers Ltd, Eureka Stock & Share Broking Services Ltd, G Raj & Co. (Consultants) Limited, Globe Capital Market Limited, IDBI Capital Market Services Limited, Inga Ventures Pvt Ltd, Innovate Securities Pvt Limited, Intensive Fiscal Services Private Limited, Jhaveri Securities, Jobanputra Fiscal Services Private Limited, Kalpataru Multiplier Limited, Kantilal Chhaganlal Securities Pvt.Ltd, Keynote Capitals Limited, KJMC Capital Market Services Limited, Lakshmishree Investment & Securities Pvt Limited, LKP Securities Limited, Marwadi Shares & Finance Ltd, Mehta Equities Limited, Monarch Networth Capital Limited, Motilal Oswal Financial Services Limited, Motilal Oswal Securities Limited, Nextbillion Technology Private Limited, Nirmal Bang Securities Pvt Limited, Nuvama Wealth and Investment Limited (Edelweiss Broking Limited), Nuvama Wealth Management Limited, Pantomath Financial Services Limited, Patel Wealth Advisors Pvt Limited, Paytm, Prabhudas Lilladher Pvt Limited, Pravin Ratilal Share & Stock Brokers Limited, Religare Broking Limited, Religare Securities Limited, Rikhav Securities Ltd, RR Equity Brokers Private Limited, SMC Global Securities Limited, Standard Chartered Securities, Sundae Capital, Sunidhi Securities & Finance Ltd, Sushil Financial Services Pvt. Ltd., Systematix Shares & Stocks (India) Limited, Tanna Financial Services, Tradebulls Securities Private Limited, Trust Securities Limited, Viren M Shah, YES Securities (India) Limited, Zerodha

Escrow Collection Banks: Axis Bank Limited and ICICI Bank Limited

Refund Banks: Axis Bank Limited and ICICI Bank Limited

Public Issue Account Banks: Kotak Mahindra Bank Limited and State Bank of India

Sponsor Banks: Axis Bank Limited, ICICI Bank Limited, Kotak Mahindra Bank Limited and State Bank of India

UPI: UPI Bidders can also bid through UPI mechanism

Jio Platforms Limited has provided a toll free number to address any queries related to the Issue.

Toll free number: 1800 309 4001

You may also address your queries related to the Issue by typing **'Hi'** or **'Hello'** on

WhatsApp to 7977222222

For JIO PLATFORMS LIMITED
On behalf of the Board of Directors

Sd/-
Ms. Savithri Parekh
Company Secretary

Place : Mumbai, Maharashtra
Date : October 22, 2026

All capitalised terms used herein and not specifically defined shall have the same meaning as ascribed to them in the RHP.

Jio Platforms Limited is proposing, subject to receipt of requisite approvals, market conditions and other considerations, to make an initial public offering of its Equity Shares and has filed the RHP with RoC on October 14, 2026. The RHP is made available on the website of SEBI at www.sebi.gov.in, on the websites of the Stock Exchanges, i.e. BSE at www.bseindia.com and NSE at www.nseindia.com, on the website of the Company at www.jio.com and on the respective websites of the BRLMs. Any potential investors should note that investment in equity shares involves a high degree of risk, and for details relating to such risk, please see the section titled **"Risk Factors"** on page 30 of the RHP. Potential investors should not rely on the DRHP filed with SEBI and the Stock Exchanges for making any investment decision and should instead rely on the RHP, as filed with the RoC, for making investment decisions.

This announcement is not an offer of securities for sale in the United States or elsewhere. This announcement has been prepared for publication in India only and is not for publication or distribution, directly or indirectly, in or into the United States. The Equity Shares offered in the Issue have not been and will not be registered under the U.S. Securities Act of 1933, as amended (**"U.S. Securities Act"**) or any state securities laws in the United States, and unless so registered, may not be offered or sold within the United States, except pursuant to an exemption from, or in a transaction not subject to, the registration requirements of the U.S. Securities Act and applicable state securities laws in the United States. Accordingly, the Equity Shares are being offered and sold (i) in the United States solely to "qualified institutional buyers" (as defined in Rule 144A under the U.S. Securities Act) in transactions exempt from, or not subject to, the registration requirements of the U.S. Securities Act, or (ii) outside the United States in "offshore transactions," as defined in, and in reliance on Regulation S under the U.S. Securities Act and the applicable laws of the jurisdictions where such offers and sales occur. There will be no public offering of Equity Shares in the United States.

खबर संक्षेप

नोबेल के बाद अब पुलित्जर न मिलने से ट्रम्प हुए नाराज

वाशिंगटन। अमेरिकी राष्ट्रपति डोनाल्ड ट्रम्प ने दावा किया है कि



उन्हें लेखन के लिए पुलित्जर पुरस्कार मिलना चाहिए था। ट्रम्प ने एक रैली में रूस से जुड़ी जांच की रिपोर्टिंग के लिए पुलित्जर जीतने वाले पत्रकारों की आलोचना की। साथ ही, कई युद्ध रुकवाने का श्रेय लेते हुए एक बार फिर नोबेल शांति पुरस्कार न मिलने पर नाराजगी जताई। ट्रम्प ने आरोप लगाया कि पत्रकारों ने इस मामले में गलत रिपोर्टिंग की थी और उन्हें इसके लिए पुरस्कार नहीं मिलना चाहिए था। ट्रम्प अब तक 19 किताबें लिख चुके हैं। इनमें 1987 में आई द आर्ट ऑफ द डील सबसे चर्चित है। पुलित्जर पुरस्कार पत्रकारिता के प्रतिष्ठित सम्मानों में गिना जाता है।

दिल्ली पुलिस के सामने पेश नहीं हुए कॉकरोच

नई दिल्ली। सीजेपी नेता सौरव दास और आशुतोष रांका आज दिल्ली पुलिस क्राइम ब्रांच के सामने पूछताछ के लिए पेश नहीं होंगे, उन्होंने अधिक समय मांगा है। दिल्ली पुलिस क्राइम ब्रांच के सूत्रों के अनुसार, पुलिस उन्हें एक नया नोटिस जारी करने की उम्मीद है। जानकारी के लिए बात दें कि सीजेपी के दो प्रमुख नेता सौरव दास और आशुतोष रांका आज दिल्ली पुलिस क्राइम ब्रांच के समक्ष पूछताछ के लिए उपस्थित होने थे। लेकिन उन्होंने दिल्ली पुलिस से इस मामले में पेश होने के लिए अधिक समय देने का अनुरोध किया है। बता दें कि दिल्ली पुलिस की क्राइम ब्रांच ने सीजेपी नेताओं सौरव दास, आशुतोष रांका और अजिंक्य शिंदे को जांच में शामिल होने के लिए आज तलब किया था।

पीएनबी चेस्ट में 17.29 करोड़ के नकली नोट

लखनऊ। उत्तर प्रदेश के सहारनपुर शहर में पंजाब नेशनल बैंक (पीएनबी) की करेंसी चेस्ट से 17.29 करोड़ रुपये की नकली भारतीय करेंसी मिलने के मामले में राष्ट्रीय जांच एजेंसी (एनआईए) ने बड़ी कार्रवाई की है। एजेंसी ने नकली नोटों की छपाई और सप्लाई की कथित साजिश में शामिल दो मुख्य आरोपियों को गिरफ्तार किया है। गिरफ्तार आरोपियों की पहचान अजय कुमार और हरीश रौंता के रूप में हुई है। एनआईए के मुताबिक, दोनों इस साजिश के प्रमुख किरदार हैं और गिरफ्तार किए जा चुके अन्य आरोपियों के करीबी सहयोगी भी हैं। एजेंसी अब इस पूरे नेटवर्क से जुड़े दूसरे लोगों की भूमिका की जांच कर रही है।

फायरिंग के बाद अब शेयर किया गया वीडियो

'लाल हाथ... छर्रे के निशान' टाइगर की टीम ने लिखा- 'भगवान दयालु है'

बॉलीवुड एक्टर टाइगर श्रॉफ पर मुंबई में हुई फायरिंग की घटना के 4 दिन बाद अब उनकी टीम ने एक्टर के घायल हाथ का वीडियो शेयर किया है। इस वीडियो में टाइगर के हाथ पर चोट के लाल निशान साफ दिखाई दे रहे हैं। बताया जा रहा है कि ये चोट बारूद और कांच के टुकड़ों की वजह से लगी है।

एजेंसी ▶▶| मुंबई

फिल्म स्टार टाइगर श्रॉफ की गाड़ी पर रविवार 18 अक्टूबर को मुंबई के जुहू इलाके में फायरिंग हुई थी। एक्टर फुटबॉल क्लब से निकल रहे थे, तभी उन्हें कथित रूप से लारेंस ग्रुप के गुर्गों ने निशाना बनाया। इस घटना में टाइगर को गोली नहीं लगी, लेकिन बारूद और टूटे कांच के टुकड़ों से उनके हाथ में मामूली चोटें आईं। टाइगर श्रॉफ की टीम ने गुरुवार को इंस्टाग्राम पर एक वीडियो पोस्ट किया, जिसमें एक्टर के हाथ पर छोटे-छोटे निशान और लाल दाग दिख रहे हैं। ये निशान गोली के छर्रों, बारूद और कांच के टुकड़ों से लगे हैं। वीडियो के साथ टीम ने कैप्शन में 'भगवान दयालु है' लिखा है। इस वीडियो के सामने आने के बाद फैंस ने टाइगर की सलामती के लिए दुआएं कीं और उनके जल्द स्वस्थ होने की कामना की। कई यूजर्स ने कमेंट कर भगवान का शुक्रिया अदा किया कि एक्टर इस बड़ी घटना से सुरक्षित बच गए।

खास बातें
- फैंस ने कमेंट में मांगी सलामती की दुआ
- रविवार को मुंबई के जुहू इलाके में हुई थी फायरिंग



हेटर्स को दिया जवाब

टाइगर पर फायरिंग केस के बाद सोशल मीडिया पर उनकी एक तस्वीर वायरल हुई, जिसमें वो शर्टलेस नजर आ रहे थे। शर्टलेस फोटो में उनके शरीर में किसी तरह का दाग नजर नहीं आया। एक्टर की फोटो को लेकर सवाल खड़े हुए कि आखिर कैसे फायरिंग होने के बाद उनकी बॉडी पर कोई निशान नहीं है। टाइगर पर हुई फायरिंग के जवाब में उनकी टीम ने ये वीडियो शेयर किया है। वीडियो देखकर साफ पता चल रहा है कि वो घटना में बाल-बाल बचे हैं।

शूटर्स के निशाने पर थे रणबीर, आमिर, अमिताभ

एक्टर टाइगर श्रॉफ पर बीते रविवार को हुई फायरिंग मामले में नई जानकारी सामने आई है। टाइगर पर हमले के आरोपी शूटरों ने रणबीर कपूर के बांद्रा स्थित घर की भी रेकी की थी।



सलमान खान के अलावा आरोपियों ने बॉलीवुड के कई ए लिस्टर्स सितारों के घर पर भी निगरानी रखी हुई थी। कथित तौर पर रणबीर कपूर के घर के अलावा उन्होंने अमिताभ बच्चन, आमिर खान, अक्षय कुमार सहित कई सितारों के घर की भी निगरानी की थी। पुलिस अपनी जांच में ये पता लगाने की कोशिश कर रही है कि यह सर्विलांस किसी कथित साजिश से जुड़ा हुआ था या फिर अन्य बॉलीवुड सितारों की तरह उनका नाम भी इसमें शामिल किया गया था। इस खबर ने 'रामायण' फिल्म के स्टार रणबीर कपूर के फैंस को परेशान कर दिया है। 18 अक्टूबर को टाइगर श्रॉफ के साथ हुए हमले के मामले में अभी तक पुलिस ने कुल 10 आरोपियों को गिरफ्तार किया है। पुलिस ने कोटा से 3 शूटर्स को गिरफ्तार किया।

तीनों शूटर 31 तक पुलिस हिरासत में

कोटा से गिरफ्तार किए गए तीन शूटरों- रेहान उर्फ सुक्का, फूल सिंह और ऋतिक उर्फ रोशन को पुलिस मुंबई लाकर अदालत में पेश कर चुकी है। कोर्ट ने तीनों को 31 अक्टूबर तक पुलिस हिरासत में भेजा है। इस मामले में अब तक कुल 10 लोगों को गिरफ्तार किया जा चुका है। तीनों आरोपी फिलहाल मुंबई पुलिस की एंटी एक्सटॉर्शन सेल की हिरासत में हैं।

पीलीभीत, यूपी का मामला

वोटर लिस्ट में गड़बड़ी, दो एसडीएम और कंप्यूटर ऑपरेटर पर एफआईआर

एजेंसी ▶▶| नई दिल्ली

उत्तर प्रदेश के पीलीभीत में वोटर लिस्ट में गड़बड़ी के मामले में बड़ी कार्रवाई की गई है। जिलाधिकारी आलोक कुमार के मुताबिक, इस मामले में दो एसडीएम और एक कंप्यूटर ऑपरेटर समेत तीन लोगों के खिलाफ एफआईआर दर्ज की गई है। एसआईआर के दौरान वोटर लिस्ट में गड़बड़ी सामने आने के बाद यह कार्रवाई की गई है। चुनाव आयोग ने मामले की जांच के बाद जिम्मेदार अधिकारियों और कर्मचारियों के खिलाफ कानूनी कार्रवाई के निर्देश दिए थे।



बीएनएस के तहत कार्रवाई के आरोप

मुख्य निर्वाचन अधिकारी की ओर से जारी निर्देशों के मुताबिक, पीलीभीत की वोटर लिस्ट में सामने आई गड़बड़ियों को तत्काल ठीक करने को कहा गया है। संबंधित निर्वाचक रजिस्ट्रीकरण अधिकारी (ईआरओ) और वीआरसी ऑपरेटर को वोटर लिस्ट से जुड़े काम से हटाने के निर्देश भी दिए गए।

दरअसल, मामला पीलीभीत सदर विधानसभा क्षेत्र की वोटर लिस्ट से जुड़ा है। उत्तर प्रदेश के मुख्य निर्वाचन अधिकारी नवदीप रिणवा को शिकायत मिली थी कि ऑनलाइन पोर्टल पर मतदाता पहचान पत्र यानी एपिक नंबर डालने पर किसी दूसरे वोटर का विवरण दिखाई दे रहा है।

कांग्रेस ने लगाए थे बड़े पैमाने पर गड़बड़ी के आरोप

कांग्रेस ने पीलीभीत सदर विधानसभा क्षेत्र की वोटर लिस्ट में बड़े पैमाने पर हेराफेरी का आरोप लगाया था। पार्टी का दावा था कि 13,150 वोटर्स के नाम बदल दिए गए, जबकि उनके एपिक और क्रम संख्या वही रहे। कांग्रेस ने 884 वोटर्स के नाम हटाने और 2,600 ऐसे लोगों के नाम जोड़ने का भी आरोप लगाया था, जो कथित तौर पर उस इलाके में नहीं रहते।

एक मीडिया कार्यक्रम में कांग्रेस का बिना नाम लिए साधा निशाना

कुछ लोग विदेशों में भारत को बदनाम कर रहे : पीएम मोदी

एजेंसी ▶▶| नई दिल्ली

पीएम नरेंद्र मोदी ने गुरुवार को कहा कि दुनिया जहां नए ऑर्डर की तलाश में है। कुछ लोग भारत में डिसऑर्डर के सपने देख रहे हैं। कुछ लोग दुनिया में जाकर भारत को बदनाम कर रहे हैं। मोदी ने राहुल गांधी का नाम लिए बिना कहा कि पता नहीं कब तक कांग्रेस अपने फेल प्रोडक्ट की लॉन्चिंग के लिए देश को दांव पर लगाती रहेगी। राजधानी दिल्ली में एक मीडिया चैनल द्वारा आयोजित वर्ल्ड समिट 2026 में उन्होंने दुनिया की मौजूदा राजनीति, अर्थव्यवस्था, आर्टिफिशियल इंटेलिजेंस (एआई) और भारत की भूमिका पर बात की। पीएम ने कहा कि कोरोना के समय जब दुनिया को सहयोग की जरूरत थी, तब सबने अपने स्वार्थ को प्राथमिकता दी। तब मैंने कहा था कि दुनिया के लिए एक नए वर्ल्ड ऑर्डर की जरूरत है।



दुनिया के बदले हालात

मोदी ने कहा, आजकल नए वर्ल्ड ऑर्डर की चर्चा भी हर कोई कर रहा है, क्योंकि इसका असर आम लोगों के जीवन पर पड़ रहा है। समझना होगा कि वर्ल्ड ऑर्डर बदल क्यों रहा है और भारत की भूमिका क्या है। दूसरे विश्व युद्ध ने दुनिया को एक बड़ा सबक दिया था। दुनिया ने समझा था कि सम्मान, सहयोग और विवादों का समाधान भी जरूरी है। इसी ने यूएन की नींव रखी।

यूएन के सामने चुनौतियां

कार्यक्रम में पीएम मोदी ने टेक्नोलॉजी ने दुनिया को पूरी तरह बदल दिया। पहले जो देश उस वक्त ग्लोबल ऑर्डर का हिस्सा नहीं थे, अब वो भी आ गए हैं। यूएन के सामने आज की चुनौतियां साफ दिखाई देती हैं। जब दुनिया की समस्याएं बदल जाएं और समाधान का तरीका नहीं बदले तो दूरियां दिखती हैं। आज वही हो रहा है।

इलाहाबाद हाईकोर्ट पर सुप्रीम टिप्पणी

'गलत सहानुभूति से दो दोषी बिना जेल गए छूटे'

एजेंसी ▶▶| नई दिल्ली

उत्तर प्रदेश के बहराइच में 2003 में चाकू और बंदूक से किए गए जानलेवा हमले के मामले में सुप्रीम कोर्ट ने इलाहाबाद हाईकोर्ट के फैसले पर कड़ी नाराजगी जताई है। हाईकोर्ट ने दो दोषियों को अच्छे आचरण के आधार पर परिवीक्षा यानी प्रोबेशन पर रिहा कर दिया था। सुप्रीम कोर्ट ने कहा कि अपराध की गंभीरता और पीड़ित को लगी गंभीर चोटों को नजरअंदाज करके दिखाई गई गलत सहानुभूति के कारण दोनों दोषी बिना एक दिन भी जेल में रहे छूट गए। शीर्ष अदालत ने हाईकोर्ट का आदेश रद्द करते हुए दोनों दोषियों को दो सप्ताह के भीतर आत्मसमर्पण करने का निर्देश दिया है। जस्टिस जेबी पारदीवाला और जस्टिस के विनोद चंद्रन की पीठ ने कहा कि किसी दोषी को अच्छे आचरण के आधार पर रिहा करने का फैसला लेते समय अपराध की प्रकृति, उसकी गंभीरता और आरोपी के चरित्र को ध्यान में रखना जरूरी है।



दिल्ली नगर निगम में हंगामा माइक तोड़ने और फाइलें फेंकने की कोशिश

मार्शल्स मेयर को बचाकर बाहर ले गए, भाजपा-आप के पार्षद भिड़े

एजेंसी ▶▶| नई दिल्ली

दिल्ली नगर निगम के सदन में शुक्रवार को प्रदूषण पर बहस के दौरान हंगामे हो गया। इस दौरान पार्षदों ने माइक तोड़ने और फाइलें फेंकने की कोशिश की। मीडिया रिपोर्ट्स के मुताबिक, दिल्ली में प्रदूषण से कैसे निपटा जाए, इस पर सदन में चर्चा होनी थी। लेकिन बैठक शुरू होते ही जोरदार हंगामा, धक्का-मुक्की और तोड़फोड़ में बदल गई। भाजपा और आप के पार्षदों ने एक-दूसरे पर चिल्लाया, पानी फेंका और फाइलें उड़ाईं। इसमें कांग्रेस के पार्षद भी शामिल थे। हालात इतने बिगड़ गए कि मार्शलों को बीच-बचाव करके मेयर प्रवेश वाही को सुरक्षित बाहर निकालना पड़ा।



दावा- आप पार्षदों ने 1 करोड़ की मांग की : मीडिया रिपोर्ट्स के मुताबिक, सारा विवाद तब शुरू हुआ जब आप पार्षदों ने अपने-अपने वार्डों के विकास के लिए तुरंत फंड जारी करने की मांग की। इस पर मेयर वाही ने तुरंत 25 लाख रुपए देने का ऐलान किया और कहा कि इस वित्तीय वर्ष में पार्षदों को कुल 2 करोड़ रुपए दिए जाएंगे। मेयर के इस ऐलान से भी विपक्ष शांत नहीं हुआ।

प्रियंका के बेटे का आरोप, तिरंगे की तस्वीर से भी आपत्ति!

रेहान वाड्रा की प्रदर्शनी से हटाईं 70 फोटो, बवाल

एजेंसी ▶▶| नई दिल्ली

कांग्रेस महासचिव प्रियंका गांधी वाड्रा के बेटे और फोटोग्राफर रेहान वाड्रा की तस्वीरों को लेकर विवाद खड़ा हो गया है। दिल्ली के बीकानेर हाउस में 21 अक्टूबर से लगी रेहान की फोटो प्रदर्शनी से 70 से ज्यादा तस्वीरें हटा दी गईं। इनमें दिल्ली में हुए विरोध प्रदर्शनों की तस्वीरें सहित तिरंगा वाली कुछ तस्वीरें भी शामिल थीं। -रेहान ने सोशल मीडिया पोस्ट में बताया कि उनकी सोलो एग्जीबिशन 'नो आइडिया इज फाइनल' शुरू होने से कुछ घंटे पहले तस्वीरें हटाई गईं। प्रदर्शनी में पहले 100 से ज्यादा तस्वीरें थीं। अब करीब 40 बची हैं।

- प्रियंका ने जताई आपत्ति, कलाकारों को सेंसर किया जा रहा



सबकुछ पहले से किया गया था साझा : रेहान ने बताया कि उनकी कलाकृतियों में वन्यजीव फोटोग्राफी, अमूर्त कला और भारत में हाल के युवा आंदोलनों से जुड़ी तस्वीरें शामिल थीं। उन्होंने दावा किया कि प्रदर्शनी का विस्तृत प्रस्ताव और उसकी रूपरेखा काफी पहले ही बीकानेर हाउस प्रबंधन के साथ साझा कर दी गई थी।

आयोजकों का स्पष्टीकरण

इस मामले में बीकानेर हाउस मैनेजमेंट सोसाइटी ने सोसाइटी ने स्पष्ट किया है कि प्रदर्शनी में शामिल कुछ तस्वीरंश उसकी निर्धारित नीति के अनुरूप नहीं थीं। इसी आधार पर संबंधित तस्वीरों को हटाने का अनुरोध किया गया था। वहीं, नीति के अनुरूप पाई गई तस्वीरों का प्रदर्शन अब भी जारी है।

अभिव्यक्ति का है डर : प्रियंका

इस विवाद के बीच प्रियंका गांधी वाड्रा ने सोशल मीडिया मंच एक्स पर रेहान को टैग करते हुए उनका समर्थन किया। उन्होंने लिखा, 'जब कोई ताकतवर व्यक्ति दूसरे की अभिव्यक्ति से डरने लगता है, तो उसे एहसास नहीं होता कि वह उस ताकत को पहले ही खो चुका है, जिसे बचाने की कोशिश कर रहा है।' प्रियंका ने आगे लिखा, 'तुम सच्चाई के साथ खड़े हो। हर खूबसूरत चीज अपना रास्ता खुद तुम्हारे पास ढूंढ लेगी। मुझे तुम पर गर्व है और हमेशा रहेगा।'



हरिभूमि

छत्तीसगढ़, मध्यप्रदेश, हरियाणा व दिल्ली से एक साथ प्रकाशित

समाचार ही नहीं, विचार भी

haribhoomi.com

रायपुर, शुक्रवार 23 अक्टूबर 2026

आज बालोद में होगा हरिभूमि-आईएनएच का जिला संवाद



डॉ. हिमांशु द्विवेदी



विजय शर्मा



भोजराज नाग

हरिभूमि न्यूज ▶▶| बालोद

हरिभूमि-आईएनएच का जिला संवाद बालोद में 23 अक्टूबर को होगा, जिसमें छत्तीसगढ़ सरकार के ढ़ाई साल पूर्ण होने पर जिले के विकास एवं समस्याओं पर बेबाकी से चर्चा की जाएगी। हरिभूमि-आईएनएच के प्रधान संपादक डॉ. हिमांशु द्विवेदी जिले के प्रभारी एवं उपमुख्यमंत्री विजय शर्मा, सांसद भोजराज नाग समेत जिले के विधायकों,स्थानीय निकायों के निर्वाचित प्रतिनिधियों के साथ प्रशासनिक अधिकारियों व सामाजिक क्षेत्र के प्रतिनिधियों संग संवाद करेंगे।

जिला मुख्यालय में स्थित माहेश्वरी भवन में अपराहन 04:30 बजे से आयोजित जिला संवाद में कुल सात सत्र होंगे। कार्यक्रम का सीधा प्रसारण 4:30 बजे से आई.एनएच में किया जाएगा। पहले सत्र में व्यापार-उद्योग, शिक्षा, चिकित्सा और समाजसेवा के क्षेत्र में सक्रिय भूमिका निभा रहे शख्सियतों से उनके क्षेत्र में ▶▶|शेष पेज 2 पर

1876 में ब्रिटिश नीतियों और दीवान के खिलाफ उपजी नाराजगी के चलते शासक ने बुलाई थी बैठक

ब्रिटिश काल में मुरिया विद्रोह से जन्मा था 'दरबार'...पहले महाराजा सुनते थे शिकायतें, आज सुनेंगी राष्ट्रपति

सुरेश रावल ▶▶| जगदलपुर

बस्तर दशहरा दुनिया भर में अपने अनोखे स्वरूप के लिए प्रसिद्ध है। लगभग 75 दिनों तक चलने वाला यह दुनिया का सबसे लंबा त्योहार माना जाता है। इस विशाल और ऐतिहासिक पर्व का सबसे महत्वपूर्ण और अंतिम आकर्षण होता है मुरिया दरबार। यह दशहरा के समापन अवसर पर लगने वाली एक विशाल जन-सभा है। यह बस्तर की ▶▶|शेष पेज 2 पर

अलग खबर



फाइल फोटो

आज अधिकारी करते हैं निराकरण

रियासत काल में राजा महाराजा मुरिया दरबार में आदिवासियों की समस्याओं को सुनकर मौके पर निराकरण करते थे लेकिन आज बड़े अधिकारी कमिश्नर,कलेक्टर और अन्य समस्याओं को सुनकर समाधान करते हैं। मुरिया दरबार के स्वरूप में कुछ भिन्नता दिखती है लेकिन उद्देश्य वहीं है। 600 साल से दशहरा के समापन अवसर पर सीरासार में मुरिया दरबार का विधान बदस्तूर जारी है।

रुद्र नारायण पानीग्राही, इतिहासकार

राष्ट्रपति मुरिया दरबार में करेंगी संवाद

जगदलपुर। विश्व प्रसिद्ध ऐतिहासिक बस्तर दशहरा के इतिहास में शुक्रवार को एक स्वर्णिम और अभूतपूर्व अध्याय जुड़ने जा रहा है, जब राष्ट्रपति द्रौपदी मुर्मू सिरहासार में आयोजित होने वाले पारंपरिक मुरिया दरबार में उपस्थिति दर्ज कराएंगी। बस्तर की सदियों पुरानी समृद्ध परंपरा और लोकतांत्रिक व्यवस्था के इस ऐतिहासिक मंच पर पहुंचने वाली वे पहली राष्ट्रपति होंगी। इस गौरवशाली अवसर पर राष्ट्रपति बस्तर अंचल के पारंपरिक सामाजिक संरक्षकों और जनप्रतिनिधियों, मांझी-चालकी, नाइक-पाइक और मेंबर-मेंबरिन से रूबरू होकर उनसे संवाद करेंगी।

नक्सलवाद मुक्ति पर बोलीं राष्ट्रपति- जहां कभी आतंक का अंधेरा था, वहां आज विकास का उजियारा फैल रहा

हरिभूमि न्यूज ▶▶| रायपुर

राष्ट्रपति द्रौपदी मुर्मू ने युवाओं से ऊंचे सपने देखने, नए विचार अपनाने और अपने व्यक्तिगत प्रयासों को देश के विकास के लक्ष्यों से जोड़ने का आह्वान किया। उन्होंने कहा, ज्ञान के साथ विनम्रता, महत्वाकांक्षा के साथ नैतिकता और सफलता के साथ सेवा-भाव को जोड़ना जरूरी है। राष्ट्र का निर्माण केवल बड़े निर्णयों से नहीं, बल्कि करोड़ों नागरिकों के छोटे-छोटे ईमानदार प्रयासों से होता है। उन्होंने नक्सलमुक्त बस्तर का जिक्र करते हुए कहा कि पहले जहां आतंक का अंधेरा था, वहां आज विकास का उजियारा फैल रहा है।

राष्ट्रपति गुरुवार को नुआखाई महोत्सव के अवसर पर ▶▶|शेष पेज 2 पर

नुआखाई महोत्सव में बोलीं- अन्न का सम्मान, किसानों के योगदान की स्वीकृति और प्राकृतिक संसाधनों की रक्षा सबका दायित्व

अन्न का सम्मान करना सामूहिक जिम्मेदारी

राष्ट्रपति ने कहा, नुआखाई पर्व कृषि परंपराओं को सहेजने, प्रकृति के प्रति कृतज्ञता व्यक्त करने और सामुदायिक एकता को मजबूत करने का संदेश देता है। अन्न केवल भूख मिटाने का साधन नहीं, बल्कि किसानों के परिश्रम, धरती की उदारता और प्रकृति के अनमोल उपहार का प्रतीक है। उन्होंने कहा, अन्न का सम्मान करना, किसानों के योगदान को स्वीकार करना और प्राकृतिक संसाधनों की रक्षा करना हम सबका सामूहिक दायित्व है।



नक्सलवाद से मुख्यधारा में लौटे युवाओं पर जताई प्रसन्नता

राष्ट्रपति ने छत्तीसगढ़ में नक्सलवाद से प्रभावित युवाओं के मुख्यधारा में लौटने पर प्रसन्नता व्यक्त की। उन्होंने कहा, केंद्र और राज्य सरकारों के प्रयासों तथा युवाओं की दृढ़ इच्छाशक्ति से सकारात्मक बदलाव आया है। जहां कभी आतंक का अंधेरा था, वहां आज विकास का उजियारा फैल रहा है। उन्होंने कहा, इस बदलाव से युवाओं और उनके परिवारों के कल्याण के साथ राज्य तथा देश के विकास को भी गति मिल रही है।

राष्ट्रपति का जीवन बेटियों और युवाओं के लिए प्रेरणा- साय

मुख्यमंत्री विष्णु देव साय ने राष्ट्रपति द्रौपदी मुर्मु का स्वागत करते हुए कहा कि उनका संघर्ष, सादगी और सेवाभाव देश की बेटियों, युवाओं तथा जनजातीय और ग्रामीण क्षेत्रों के लोगों के लिए प्रेरणास्रोत है। उन्होंने कहा, राज्य सरकार शिक्षा, रोजगार, कौशल विकास और नवाचार के माध्यम से युवाओं को आगे बढ़ने के अवसर दे रही है। मुख्यमंत्री ने बताया कि पांच नए मेडिकल कॉलेज शुरू किए गए हैं। नवा रायपुर में राष्ट्रीय कौशल प्रशिक्षण संस्थान स्थापित किया जा रहा है और राज्य एआई मिशन के तहत छह लाख विद्यार्थियों को कृत्रिम बुद्धिमत्ता का प्रशिक्षण देने का लक्ष्य है। युवाओं के नवाचार को बढ़ावा देने के लिए 100 करोड़ रुपये का स्टार्टअप फंड भी बनाया गया है। ▶▶|शेष पेज 2 पर

मुरिया दरबार में लोकतंत्र और लोक परंपरा का संगम

राष्ट्रपति भवन से बस्तर तक, जनजातीय अस्मिता का गौरवपूर्ण संवाद

छत्तीसगढ़ के बस्तर में 23 अक्टूबर को एक महत्वपूर्ण अवसर आने जा रहा है। देश की राष्ट्रपति श्रीमती द्रौपदी मुर्मु विश्व प्रसिद्ध बस्तर दशहरा के मुरिया दरबार में शामिल होंगी। मां दंतेश्वरी की आ स् था , जनजातीय समाज की सदियों पुरानी परंपराओं और सामुदायिक सहभागिता से जुड़ा यह आयोजन इस बार विशेष राष्ट्रीय महत्व ग्रहण कर रहा है। स्वयं जनजातीय समुदाय से आने वाली राष्ट्रपति की उपस्थिति बस्तर की सांस्कृतिक विरासत और देश की संवैधानिक चेतना के बीच एक जीवंत कड़ी ▶▶|शेष पेज 2 पर

खास खबर

जनजातीय समाज से राष्ट्रपति भवन तक की प्रेरक यात्रा

ओडिशा के मयूरभंज जिले के उपरखेड़ा गांव में संथाल जनजातीय परिवार में जन्मीं श्रीमती द्रौपदी मुर्मु की जीवनयात्रा भारतीय लोकतंत्र में सामाजिक प्रतिनिधित्व के विस्तार की महत्वपूर्ण कहानी है। एक साधारण जनजातीय परिवेश से शिक्षा, सार्वजनिक जीवन और संवैधानिक दायित्वों की लंबी यात्रा तय करते हुए वे 25 जुलाई 2022 को भारत की 15वीं राष्ट्रपति बनीं। देश की पहली जनजातीय महिला राष्ट्रपति के रूप में उनका निर्वाचन उन समुदायों के प्रतिनिधित्व की दृष्टि से विशेष महत्व रखता है, जिनकी सामाजिक और सांस्कृतिक विरासत भारतीय सभ्यता का अभिन्न हिस्सा रही है। यहां जनजातीय समाज की पहचान केवल लोकनृत्य, वेशभूषा या उत्सवों तक सीमित नहीं है। यह पहचान प्रकृति के साथ सहअस्तित्व, सामुदायिक निर्णय की परंपरा, लोक आस्था, पारंपरिक ज्ञान और सामाजिक सहभागिता से निर्मित हुई है। वर्ष 2011 की जनगणना के अनुसार राज्य की लगभग ▶▶|शेष पेज 2 पर

अचानक बस हुई अनियंत्रित, पेड़ से भिड़ी गर्भ के शिशु समेत 6 की मौत, 20 घायल

मनेन्द्रगढ़-जनकपुर मार्ग पर हादसा



हरिभूमि न्यूज ▶▶| मनेन्द्रगढ़

एमसीबी जिले में गुरुवार को दोपहर भीषण सड़क हादसे बस मालिक समेत 6 यात्रियों की मौत हो गई। हादसे में 20 से ज्यादा लोग घायल हैं, जिनका उपचार जारी है। पसोरी-केल्हारी से मनेन्द्रगढ़ की ओर आ रही तेज रफ्तार यात्री बस सेमरमथानी मोड़ के पास अचानक अनियंत्रित होकर सड़क किनारे पेड़ से जा टकराई। टक्कर इतनी जबरदस्त थी कि बस में सवार यात्रियों के बीच चीख-पुकार मच गई। प्रारंभिक जानकारी के अनुसार हादसे में अब तक छह लोगों की मौत हो चुकी है, ▶▶|शेष पेज 2 पर



सीएम साय ने दुख जताया

इनकी हुई मौत

- *बस मालिक सिपाही लाल*
- *नेहा पनिका 12 वर्ष, निवासी रोझी*
- *मधु पनिका 9 वर्ष, निवासी रोझी*
- *पंच राम 7 वर्ष, निवासी गुडरू, कछोड़*
- *संगीता पाव 30 वर्ष, निवासी गुडरू, कछोड़*
- *गर्भवती महिला के पेट में शिशु*



मुख्यमंत्री विष्णु देव साय ने 6 लोगों के असामयिक निधन पर गहरा दुःख व्यक्त किया है। सीएम साय ने दुर्घटना में मृतकों के परिजनों को राज्य शासन की ओर से 5-5 लाख रुपए तथा घायलों को 50-50 हजार रुपए की आर्थिक सहायता प्रदान करने की घोषणा की है। उन्होंने कहा कि इस कठिन समय में राज्य सरकार प्रभावित परिवारों के साथ खड़ी है और उन्हें हरसंभव सहायता प्रदान की जाएगी।



राहुल-प्रियंका ने किया फालो

इंस्टाग्राम पर सोनिया की दस्तक, साझा की पुस्तक

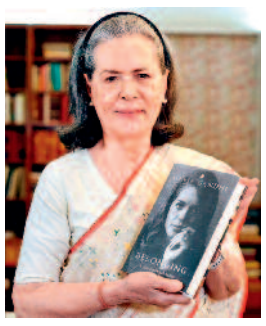

हरिभूमि न्यूज ▶▶| नई दिल्ली

कांग्रेस संसदीय दल की प्रमुख सोनिया गांधी ने गुरुवार को सोशल मीडिया में दस्तक देते हुए अपने 'इंस्टाग्राम' पेज की शुरुआत की और अपनी पुस्तक की पहली झलक साझा की। उन्होंने पहली बार किसी सोशल मीडिया मंच ▶▶|शेष पेज 2 पर

पहली पोस्ट में लिखा...

सोनिया गांधी ने इंस्टाग्राम पर अपनी पहली पोस्ट में आगामी पुस्तक 'बिलॉन्गिंगः ए जर्नी ऑफ लव' की प्रतियां प्राप्त करते हुए अपना एक वीडियो साझा किया। उन्होंने पोस्ट में कहा, सभी को नमस्कार। इस पल को आप सभी के साथ साझा करते हुए मैं वास्तव में बहुत आभारी हूं। यह 'बिलॉन्गिंगः ए जर्नी ऑफ लव' की पहली झलक है।

साड़ी पहनकर फायरिंग, आईजी ने एसपी को थमाया नोटिस

हरिभूमि न्यूज ▶▶| राजनांदगांव

विजयदशमी के अवसर पर पुलिस विभाग में वर्षों पुरानी शस्त्र पूजा की परंपरा के दौरान फायरिंग को लेकर उपजे विवाद के बीच पुलिस अधीक्षक अंकिता शर्मा को स्पष्टीकरण के लिए नोटिस जारी किया गया है।

- शस्त्र पूजा की परंपरा के दौरान फायरिंग को लेकर उपजा विवाद

पुलिस अधीक्षक अंकिता शर्मा के बीते दिनों शस्त्र पूजा के दौरान भारतीय परिधान नीली साड़ी पहनकर एके-47 राइफल चलाने का वीडियो देशभर में तेजी से वायरल हुआ है । इस वीडियो को लेकर मिलीजुली



प्रतिक्रिया देखने को मिल रही है। कई लोग इसे नियमों का उल्लंघन बता रहे हैं तो कुछ लोग नारी शक्ति और साड़ी में भी उनके जुनून और जज्बे को सलाम कर रहे हैं। भारतीय सेना के पूर्व लेफ्टिनेंट जनरल द्वारा इसे बुनियादी वेपन ड्रिल की अनदेखी बताई गई। ▶▶|शेष पेज 2 पर

मांगा गया स्पष्टीकरण

इस मामले में आईजी अजय यादव का कहना है कि विजयदशमी पर हर्ष फायर किया गया था, जिसे लेकर पुलिस अधीक्षक राजनांदगांव का वीडियो सोशल मीडिया में वायरल हुआ है। वीडियो में आई विभिन्न प्रकार की टिप्पणियों को दृष्टिगत रखते हुए नकारात्मक टिप्पणी को पुलिस की गरिमा के अनुरूप नहीं पाते हुए सुरक्षा नियमों की अनदेखी को लेकर स्पष्टीकरण के लिए उनसे जवाब मांगा गया है, जिसे पुलिस मुख्यालय को भेजा जाएगा।

चिंतन

कुछ तो गंभीर चल रहा है सावधानी रखनी होगी



मुद्दा
रविन्द्र श्रीवास्तव

वैश्विक कूटनीति और आंतरिक सुरक्षा के मोर्चे पर पिछले कुछ समय से जो सुगबुगाहट चल रही थी, वह अब एक बेहद खतरनाक और सुनियोजित नेटवर्क के रूप में सामने आने लगी है। अमेरिकी समाचार चैनल फॉक्स न्यूज की हालिया रिपोर्ट 'ग्लोबल केऑस इंक ग्रोज टू 101 ग्रुप्स' ने जिन तथ्यों को उजागर किया है, वे न केवल चौंकाने वाले हैं, बल्कि दुनिया के लोकतांत्रिक देशों के लिए एक गंभीर खतरे की घंटी भी हैं। फ्रांस की सड़कों पर भड़के दंगे और भारत में मुख्य चुनाव आयुक्त ज्ञानेश कुमार के इस्तीफे की मांग को लेकर हुए प्रदर्शनों के तार आपस में जुड़े हुए हैं। यह कोई स्थानीय या स्वतः स्फूर्त जनाक्रोश नहीं, बल्कि 9 देशों के 101 संगठनों का एक ऐसा 'सीक्रेट नेटवर्क' है, जिसका मकसद लोकतांत्रिक सरकारों को अस्थिर करना और अराजकता फैलाना है। इस पूरे खेल को समझने के लिए इसके फंडिंग और वैचारिक पैटर्न को देखना होगा। रिपोर्ट में इस नेटवर्क को 'रेड-ग्रीन प्रोटेस्ट इकोसिस्टम' नाम दिया है, जहां 'रेड' (वामपंथी-कम्युनिस्ट ताकतें) और 'ग्रीन' (इस्लामी संगठन) एक साझा एजेंडे के तहत साथ आए हैं। सबसे चिंताजनक बात यह है कि इस अराजकता की आर्थिक कमान चीन के शंघाई में बैठे अमेरिकी मूल के टेक कारोबारी नेविल रॉय सिंघम के हाथों में बताई जा रही है। सिंघम पर पहले भी भारत विरोधी नैरेटिव और वामपंथी संगठनों को फंडिंग करने के आरोप लगते रहे हैं। अब उनकी पत्नी और 'कोडपिंक' की सह-संस्थापक जोडी इवांस के बयानों से साफ है कि फ्रांस, स्पेन और भारत के प्रदर्शनों को एक सोची-समझी रणनीति के तहत हवा दी जा रही है, ताकि आम जनता को सड़कों पर उतरने के लिए उकसाया जा सके। इस कूटनीतिक और सुरक्षात्मक विमर्श का सबसे संवेदनशील पहलू यह है कि इस नेटवर्क ने युवाओं और छात्रों को सबसे बड़ा हथियार बनाया है। 101 संगठनों में से 33 का नेतृत्व छात्र समूहों के पास होना और 20 नवंबर को यूरोप में प्रस्तावित 'इंटरनेशनल यूथ स्ट्राइक' इस बात का सबूत है कि युवाओं की ऊर्जा को पूंजीवाद और लोकतांत्रिक संस्थाओं के खिलाफ मोड़ने की गहरी साजिश रची जा रही है। फ्रांस में राष्ट्रपति इमैनुएल मैक्रों के इस्तीफे की मांग हो या भारत में लोकतांत्रिक व्यवस्था की रीढ़ 'चुनाव आयोग' पर हमला, दोनों का पैटर्न एक जैसा है। संस्थाओं की विश्वसनीयता को खत्म करो और अराजकता का माहौल बनाओ। भारत के परिप्रेक्ष्य में सियासी घमासान शुरू हो गया है। सत्तापक्ष जहां इसे देश के खिलाफ एक अंतरराष्ट्रीय साजिश बता रहा है, वहीं विपक्ष इसे ध्यान भटकाने की कवायद करार दे रहा है। राजनीति अपनी जगह हो सकती है, लेकिन एक संप्रभु राष्ट्र के नाते भारत इस प्रकार के इनपुट को हल्के में नहीं ले सकता। अतीत में भी टूलकिट और विदेशी फंडिंग के जरिए देश के आंतरिक माहौल को बिगाड़ने के प्रयास देखे जा चुके हैं। जब विदेशी ताकतें देश के भीतर चुनावी प्रक्रिया और संवैधानिक पदों पर बैठे व्यक्तियों को निशाना बनाने लगें, तो यह मामला दलगत राजनीति से ऊपर उठकर राष्ट्रीय सुरक्षा का बन जाता है। कहा जा सकता है कि वैश्विक पटल पर 'कुछ तो गंभीर चल रहा है।' दुनिया के सबसे बड़े लोकतंत्र होने के नाते भारत को अधिक सावधानी रखनी होगी। खुफिया एजेंसियों को डिजिटल मैप्स, टेलीग्राम नेटवर्क्स और विदेशी फंडिंग के स्रोतों पर पैनी नजर रखनी होगी, ताकि देश की संप्रभुता पर कोई आंच न आए। अगर आज इस 'अराजकता के सिंडिकेट' को नहीं रोका गया, तो आने वाले समय में लोकतंत्रों को बचाना बेहद मुश्किल हो जाएगा।

> सभी संवैधानिक संस्थाओं ने अधिकतम शक्तियों और स्वतंत्रता की मांग की है, लेकिन जवाबदेही या तो बिल्कुल नहीं चाही है या उसे न्यूनतम रखने की इच्छा दिखाई है। संस्थाओं की स्वतंत्रता का अर्थ यह नहीं हो सकता कि उन्हें जवाबदेही से छूट मिल जाए। लोकतंत्र तीन परिचित स्तंभों के माध्यम से कार्य करता है– विधायिका, कार्यपालिका और न्यायपालिका। मीडिया को चौथा स्तंभ माना जाता है, यद्यपि संविधान के अंतर्गत नहीं, बल्कि अपनी अनिवार्य भूमिका के कारण। लेकिन एक और सिद्धांत है, जिसके बिना ये स्तंभ जनता का विश्वास बनाए नहीं रख सकते। वह सिद्धांत है जवाबदेही। यही वह अनुशासन है, जो लोकतंत्र की प्रत्येक संस्था के कामकाज में समाहित होना चाहिए।

लोकतंत्र का लुप्त होता स्तंभः जवाबदेही

एक विचित्र विरोधाभास सामने आता है। सभी संवैधानिक संस्थाओं ने अधिकतम शक्तियों और स्वतंत्रता की मांग की है, लेकिन जवाबदेही या तो बिल्कुल नहीं चाही है या उसे न्यूनतम रखने की इच्छा दिखाई है। संस्थाओं की स्वतंत्रता का अर्थ यह नहीं हो सकता कि उन्हें जवाबदेही से छूट मिल जाए। लोकतंत्र तीन परिचित स्तंभों के माध्यम से कार्य करता है- विधायिका, कार्यपालिका और न्यायपालिका। मीडिया को चौथा स्तंभ माना जाता है, यद्यपि संविधान के अंतर्गत नहीं, बल्कि अपनी अनिवार्य भूमिका के कारण। लेकिन एक और सिद्धांत है, जिसके बिना ये स्तंभ जनता का विश्वास बनाए नहीं रख सकते। वह सिद्धांत है जवाबदेही। यही वह अनुशासन है, जो लोकतंत्र की प्रत्येक संस्था के कामकाज में समाहित होना चाहिए। किसी लोकतंत्र में चुनाव हो सकते हैं, स्वतंत्र न्यायपालिका, संवैधानिक निकाय और विस्तृत कानून भी हो सकते हैं। फिर भी, यदि सार्वजनिक शक्ति का प्रयोग करने वाले लोग अपनी शक्तियों के उपयोग के तरीके के प्रति पर्याप्त रूप से जवाबदेह नहीं हैं, तो धीरे-धीरे नागरिकों का विश्वास कम हो सकता है।

लोकतंत्र के लिए वास्तविक खतरा केवल शक्ति का दुरुपयोग नहीं है, बल्कि ऐसी शक्ति भी है, जिसके प्रयोग का कोई स्पष्टीकरण न हो, जिसमें पारदर्शिता का अभाव हो और जिसके दुरुपयोग या विफलता के कोई परिणाम न हों। इस बात पर कोई दो राय नहीं हो सकती कि न्यायपालिका कार्यपालिका से स्वतंत्र होनी चाहिए। निर्वाचन आयोग राजनीतिक दलों और सरकारों से स्वतंत्र होना चाहिए। संवैधानिक प्राधिकारियों को अपनी संवैधानिक जिम्मेदारियों का निर्वहन करने की स्वतंत्रता होनी चाहिए। संसद को कार्यपालिका के कार्यों की जांच और समीक्षा करने में सक्षम होना चाहिए। फिर भी, इनमें से प्रत्येक संस्था अपनी वैधता संविधान से और अंततः जनता से प्राप्त करती है। भारत में लोकतंत्र का संचालन कई कठिन सच्चाइयों को सामने लाता है। सब कुछ ठीक नहीं है। लोग यह प्रश्न क्यों पूछते हैं कि क्या गलत हो रहा है? उन्हें इन प्रश्नों के उत्तर मिलने चाहिए। जनता का विश्वास जवाबदेही की माँग करता है। जवाबदेही समस्या नहीं, बल्कि समाधान है। हालांकि, भारतीय लोकतंत्र के सामने सबसे बड़ी चुनौती ऐसे तंत्र विकसित करना है, जो संस्थाओं की स्वतंत्रता को सुरक्षित रखते हुए उनकी जवाबदेही भी सुनिश्चित करें। जवाबदेही की दिशा में पहला कदम पारदर्शिता है। सूचना का अधिकार अधिनियम, 2005 ने नागरिकों को जानने का अधिकार दिया है, लेकिन लोकतांत्रिक व्यवस्था को इससे एक कदम आगे बढ़ना होगा। जानने का अधिकार, प्रश्न पूछने के अधिकार में बदलना चाहिए और प्रश्न पूछे जाने के बाद संस्थाओं का यह कर्तव्य होना चाहिए कि वे उत्तर दें और अपनी जिम्मेदारी स्वीकार करें।

भारत को व्यापक सार्वजनिक चर्चा के बाद एक स्वतंत्र संवैधानिक जवाबदेही आयोग स्थापित करने पर विचार करना चाहिए। इस आयोग के गठन में पर्याप्त संवैधानिक सुरक्षा उपाय होने चाहिए और इसे राजनीतिक तथा कार्यपालिका के दैनिक हस्तक्षेप से पूरी तरह मुक्त रखा जाना चाहिए। इस आयोग का उद्देश्य न्यायिक निर्णयों के विरुद्ध अपील सुनना या संवैधानिक प्राधिकारियों के वैध कार्यों तथा विवेकाधिकार में



हस्तक्षेप करना नहीं होना चाहिए। इसका कार्यक्षेत्र अधिक सीमित, लेकिन अधिक बुनियादी होना चाहिए। इसमें संस्थाओं द्वारा अपनी संवैधानिक और वैधानिक जिम्मेदारियों के अनुपालन की निगरानी करना, व्यवस्थागत कमियों की पहचान करना, निष्कर्ष प्रकाशित करना तथा सुधारात्मक कार्रवाई के लिए सुझाव देना शामिल होना चाहिए।

प्रत्येक प्रमुख संवैधानिक संस्था को वार्षिक संवैधानिक प्रदर्शन रिपोर्ट प्रकाशित करने के लिए बाध्य किया जाना चाहिए। इस रिपोर्ट में स्पष्ट और आसानी से समझ में आने वाले तरीके से जानकारियां दी जानी चाहिए। इन रिपोर्टों को संसद के समक्ष प्रस्तुत किया जाना चाहिए और जनता के लिए भी उपलब्ध कराया जाना चाहिए। जिस कार्य का पारदर्शी ढंग से मापन किया जाता है, उसके जिम्मेदारीपूर्वक किए जाने की संभावना अधिक होती है। संस्थागत शक्ति के सबसे कम पहचाने जाने वाले रूपों में से एक है-निर्णय लेने में देरी करने की शक्ति। जहां संविधान या कानून किसी संवैधानिक पदाधिकारी को निर्णय लेने का दायित्व सौंपता है, वहां जहां तक संवैधानिक रूप से संभव हो, उस शक्ति के प्रयोग के लिए एक उचित अधिकतम समय-सीमा निर्धारित की जानी चाहिए। यह सिद्धांत विशेष रूप से उन मामलों में महत्त्वपूर्ण है, जहां देरी से लोकतांत्रिक शासन, विधायी कार्यप्रणाली या नागरिकों के अधिकारों पर गंभीर प्रभाव पड़ सकता है। विवेकाधिकार का अर्थ अनिश्चितकाल तक निष्क्रिय बने रहने की स्वतंत्रता नहीं हो सकता। बेशक, प्रत्येक संवैधानिक निर्णय को किसी कठोर समय-सीमा में बाँधना न तो संभव है और न ही आवश्यक। संवैधानिक मामलों की जटिलता के कारण कभी-कभी पर्याप्त विचार-विमर्श की आवश्यकता होती है। लेकिन वैध विचार-विमर्श और जानबूझकर की जाने वाली टालमटोल के बीच अंतर होना चाहिए। संवैधानिक शासन में चुप्पी और देरी को निर्णय लेने के विकल्प के रूप में स्वीकार नहीं किया जा सकता। जवाबदेही सुनिश्चित करने के सबसे सरल और प्रभावशाली उपायों में से एक है - निर्णयों के कारण बताने की अनिवार्यता। किसी नागरिक को हमेशा अपनी इच्छानुसार परिणाम प्राप्त करने का अधिकार नहीं हो सकता। लेकिन जब किसी महत्त्वपूर्ण सार्वजनिक शक्ति का प्रयोग किया जाता है, तो सामान्यतः नागरिक को यह जानने का अधिकार होना चाहिए कि ऐसा क्यों किया गया। कारणयुक्त निर्णय लेने से एक साथ तीन उद्देश्यों की पूर्ति होती है- पारदर्शिता, अनुशासन और जनता का विश्वास। इसके अतिरिक्त, जहां आवश्यक हो, ऐसे निर्णयों की प्रभावी संवैधानिक और न्यायिक समीक्षा करना भी संभव होता है। निस्संदेह, कुछ परिस्थितियों में गोपनीयता या संवैधानिक आवश्यकताओं के कारण अपवाद उचित हो सकते हैं। लेकिन अपवाद इस नियम को ही समाप्त नहीं कर देना चाहिए। परिणामों के बिना जवाबदेही केवल विफलताओं का लेखा-परीक्षण बनकर रह जाती है। यदि कोई व्यवस्था लगातार या जानबूझकर की गई विफलताओं की पहचान तो करती है, लेकिन उसके बाद कोई सार्थक संस्थागत कार्रवाई नहीं होती, तो अंततः संस्थाओं को यही संदेश मिलता है कि जवाबदेही केवल औपचारिकता है। हालांकि, इन परिणामों की व्यवस्था अत्यंत सावधानीपूर्वक तैयार की जानी चाहिए। लोकतंत्र केवल मतदान करने का अधिकार नहीं है। लोकतंत्र यह आश्वासन भी है कि सार्वजनिक शक्ति सौंपी गई प्रत्येक व्यक्ति उसका प्रयोग संवैधानिक सीमाओं के भीतर करेगा, आवश्यकता पड़ने पर उसके प्रयोग का स्पष्टीकरण देगा, वैध जाँच और समीक्षा को स्वीकार करेगा। सभी संस्थाओं और उनकी शक्तियों के साथ कर्तव्य जुड़े होते हैं। जवाबदेही उन शक्तियों का अभिन्न अंग है।

(लेखक सर्वोच्च न्यायालय में वरिष्ठ अधिवक्ता हैं, ये उनके अपने विचार हैं।)

लेख पर अपनी प्रतिक्रिया haribhoomi@gmail.com पर दे सकते हैं।

मंथन
रोहित माहेश्वरी



कानून व्यवस्था को चुनौती देते गैंगस्टर

देश में संगठित अपराध और गैंगस्टरों की बढ़ती गतिविधियां कानून-व्यवस्था के लिए एक चुनौती बन चुकी हैं। हाल में साबरमती जेल में बंद गैंगस्टर लॉरेंस बिश्नोई के सिंडिकेट और अन्य आपराधिक गिरोहों ने देश के कई राज्यों में सुरक्षा एजेंसियों की नाक में दम कर रखा है। फिल्म अभिनेताओं, राजनेताओं और व्यापारियों को निशाना बनाकर सरेआम की जा रही फायरिंग और हत्या की वारदातों ने शासन-प्रशासन के इकबाल पर बड़े सवाल खड़े किए हैं। बॉलीवुड अभिनेता टाइगर श्रॉफ पर हुआ हमला इसका हालिया उदाहरण है। यह बताता है कि गैंगस्टर कैसे कानून व्यवस्था को खुलेआम चुनौतियां दे रहे हैं। पहले भी सलमान खान व रोहित शेट्टी जैसे सितारे और फिल्म निर्माता गैंगस्टरों के निशाने पर रहे हैं। जो बताता है कि महाराष्ट्र की राजधानी मुंबई में अब भी संगठित अपराध कानून व्यवस्था के लिए गंभीर चुनौती बने हुए हैं। यह सराहनीय है कि मुंबई पुलिस की खुफिया सूचनाओं की मदद से कोटा रेलवे स्टेशन से तीन संदिग्ध हमलावरों को राजस्थान पुलिस ने गिरफ्तार कर लिया है। टाइगर श्रॉफ की कार पर गोलीबारी के बाद सबसे पहला सवाल यही था कि क्या बॉलीवुड में अंडरवर्ल्ड का पुराना ख़ौफ़ लौट रहा है। क्या यह हमला बॉलीवुड में अंडरवर्ल्ड के पुराने ख़ौफ़ की वापसी का संकेत है या इसे एक अलग घटना के तौर पर देखा जाना चाहिए? देश में कानून-व्यवस्था के समानांतर अपराध की सत्ता चलाने वाले गिरोहों का इतिहास पुराना रहा है। बेशक समय के साथ अपराधी संगठनों के नामकरण और अपराध के तौर-तरीके जरूर बदले हों, लेकिन उनका खौफ गाहे-बगाहे बना रहा। कभी मुंबई हाजी मस्तान और दाऊद से लेकर छोटे राजन के गैंगवार की साक्षी रही है। अब वहां नये सिरे से गैंगस्टरों का दखल बढ़ रहा है। निस्संदेह, इन मामलों को महज धमकियों और जबरन वसूली तथा हिंसा की इक्का-दुक्का घटनाओं के रूप में नहीं देखा जाना चाहिए। वास्तव में ये समाज में लगातार गहरी होती जाती एक गंभीर समस्या के लक्षण हैं।

यदि समय रहते ऐसे गैंगस्टरों की कमर नहीं तोड़ी जाती तो वे समाज में रक्तबीजों की तरह लगातार बढ़ते जाएंगे। उनकी प्रतिद्वंद्विता का खामियाजा कालांतर कानून-व्यवस्था बाधित होने से समाज को ही भुगतना पड़ेगा। दरअसल, पुलिस की शुरुआती जांच से पता चला है कि इस हमले के संदिग्ध हमलावरों में से एक का संबंध लॉरेंस बिश्नोई गिरोह के कथित साथी से है। यह उल्लेखनीय है कि अंतरराष्ट्रीय स्तर पर सुर्खियों में आए लॉरेंस बिश्नोई साल 2015 से जेल में बंद है। ऐसे में सवाल उठता है कि कड़ी पुलिस सुरक्षा में जेल में बंद लॉरेंस बिश्नोई का नाम गाहे-बगाहे विभिन्न अपराधों में संलिप्तता के रूप में कैसे उछाला जाता है? भारत ही नहीं, उसके साथी यूरोप व अमेरिका में सक्रिय बताये जाते हैं। अमेरिका में उसे अंतरराष्ट्रीय गैंगस्टर गिरोह के रूप में चिन्हित किया जाता है। कुछ समय पहले उसके करीबी सहयोगियों में से एक, करमवीर सिंह को कनाडा से डिपोर्ट किया गया था। पिछले महीने पंजाब पुलिस ने उसे गिरफ्तार किया था। वहीं दूसरी ओर लॉरेंस बिश्नोई के भाई अनमोल को नवंबर 2025 में अमेरिका से डिपोर्ट किया गया था। उसके उपरांत नेशनल इन्वेस्टिगेशन एजेंसी यानी एनआईए ने उसे गिरफ्तार कर लिया था। दरअसल, यह मामला आपराधिक गिरोहों और आतंकी समूहों के बीच सांठगांठ से जुड़ा बताया जाता है। केंद्रीय गृह मंत्रालय ने सुरक्षा कारणों और लोक व्यवस्था का हवाला देते हुए भारतीय नागरिक सुरक्षा संहिता (बीएनएसएस) की धारा 303 लागू की है, जिसके तहत लॉरेंस बिश्नोई जैसे अपराधियों को गुजरात की साबरमती जेल से बाहर ले जाने या मुंबई पुलिस की प्रत्यक्ष कस्टडी में देने पर रोक है। इस वजह से जांच एजेंसियां केवल जेल के अंदर ही पूछताछ कर पा रही हैं, जिससे बड़ी साजिशों का पूरी तरह पर्दाफाश करने में बाधा आ रही है। सर्वोच्च अदालत भी गैंगस्टर कानूनों की संवैधानिक वैधता और संगठित अपराधों से निपटने के प्रावधानों की समीक्षा कर रही है ताकि पुलिस व प्रशासन बिना किसी कानूनी अड़चन के इन असामाजिक तत्वों पर शिकंजा कस सके। गैंगस्टरों और अपराधियों पर पुलिस प्रशासन एवं सुरक्षा एजेंसियां लगातार कार्रवाई कर रही हैं। निस्संदेह, कानून लागू करने वाली एजेंसियों को चुनौती देने वाले इन गिरोहों की कमर तोड़ना राज्य सरकारों की प्राथमिकता होनी चाहिए। वहीं अपराधियों में कानून का डर पैदा करने और जनता में सुरक्षा की भावना बहाल करने के लिए विभिन्न राज्यों की पुलिस के बीच बेहतर समन्वय और जेलों की सुरक्षा व्यवस्था को तकनीकी रूप से पूरी तरह अभेद्य बनाना बेहद जरूरी हो गया है।

(लेखक स्वतंत्र स्तंभकार हैं, ये उनके अपने विचार हैं।)

धैर्य और संतोष ही सुखी जीवन के आधार

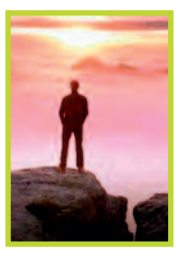

संकलित
दर्शन

मानव स्वभाव से सौम्य, संवेदनशील और सहयोगी प्राणी है। उसके भीतर प्रेम, करुणा, सहानुभूति और परोपकार की भावनाएं विद्यमान रहती हैं, लेकिन जब वह आवेग, क्रोध और अनियंत्रित इच्छाओं के वशीभूत हो जाता है, तब उसका विवेक कमजोर पड़ने लगता है। क्षणिक आवेश में लिया गया निर्णय कभी-कभी उसके पूरे जीवन को संकट में डाल देता है। इसलिए जीवन में थोड़ी-सी सावधानी, विचारों पर नियंत्रण और आत्मजागृति का बहुत बड़ा महत्व है। मनुष्य यदि समय रहते अपने मन की चंचलता को पहचान ले और गलत दिशा में बढ़ते कदमों को रोक दे, तो अनेक अनर्थों से बच सकता है। जीवन की वास्तविक सफलता केवल उपलब्धियां प्राप्त करने में नहीं, बल्कि अपने व्यवहार और विचारों को संतुलित रखने में भी निहित है। मनुष्य का स्वभाव स्थायी रूप से बुरा नहीं होता। परिस्थितियां, मानसिक तनाव, क्रोध, लोभ और आवेग कभी-कभी उसे ऐसे कार्य करने के लिए प्रेरित कर देते हैं, जिनका पश्चाताप उसे बाद में होता है। आवेग एक ऐसा प्रवाह है, जो व्यक्ति की विचारशक्ति को अपने साथ बहा ले जाता है। उस समय सही और गलत के बीच अंतर करना कठिन हो जाता है। व्यक्ति कुछ क्षणों के लिए विवेक खो बैठता है और ऐसा कदम उठा लेता है, जिसकी कीमत उसे लंबे समय तक चुकानी पड़ती है। इसलिए जब मन में क्रोध या प्रतिशोध की भावना प्रबल हो, तब तत्काल प्रतिक्रिया देने के बजाय कुछ समय रुकना चाहिए। ***संकलन-कांतिलाल मांडोत***

भगवान चढ़ाया गया भोग कैसे खाते हैं



संकलित
प्रेरणा

क्या भगवान हमारे द्वारा चढ़ाया गया भोग खाते हैं? यदि खाते हैं, तो वह वस्तु समाप्त क्यों नहीं हो जाती? और यदि नहीं खाते हैं, तो भोग लगाने का क्या लाभ? एक युवा शिष्य ने पाठ के बीच में अपने गुरु से यह प्रश्न किए, गुरु ने तत्काल कोई उत्तर नहीं दिया। वे पूर्ववत पाठ पढ़ाते रहे, उस दिन उन्होंने पाठ के अन्त में एक श्लोक पढ़ायाः

पूर्णमदः पूर्णमिदं पूर्णात पूर्णमुदच्यते। पूर्णस्य पूर्णमादाय पूर्णमेवावशिष्यते॥

पाठ पूरा होने के बाद गुरु ने शिष्यों से कहा कि वे पुस्तक देखकर श्लोक कंठस्थ कर लें। एक घंटे बाद गुरु ने प्रश्न करने वाले शिष्य से पूछा कि उसे श्लोक कंठस्थ हुआ कि नहीं? उस शिष्य ने पूरा श्लोक शुद्ध-शुद्ध गुरु को सुना दिया। फिर भी गुरु ने सिर नहीं में हिलाया, तो शिष्य ने कहा कि वे चाहें, तो पुस्तक देख लें, श्लोक बिल्कुल शुद्ध है। गुरु ने पुस्तक देखते हुए कहा- श्लोक तो पुस्तक में ही है, तो तुम्हारे दिमाग में कैसे चला गया? शिष्य कुछ भी उत्तर नहीं दे पाया। तब गुरु ने कहा- पुस्तक में जो श्लोक है, वह स्थूल रूप में है। तुमने जब श्लोक पढ़ा, तो वह सूक्ष्म रूप में तुम्हारे दिमाग में प्रवेश कर गया, उसी सूक्ष्म रूप में वह तुम्हारे मस्तिष्क में रहता है। और जब तुमने इसको पढ़कर कंठस्थ कर लिया, तब भी पुस्तक के स्थूल रूप के श्लोक में कोई कमी नहीं आई। इसी प्रकार पूरे विश्व में व्याप्त परमात्मा हमारे द्वारा चढ़ाए गए निवेदन को सूक्ष्म रूप में ग्रहण करते हैं, और इससे स्थूल रूप के वस्तु में कोई कमी नहीं होती। उसी को हम प्रसाद के रूप में ग्रहण करते हैं।

अंतर्मन

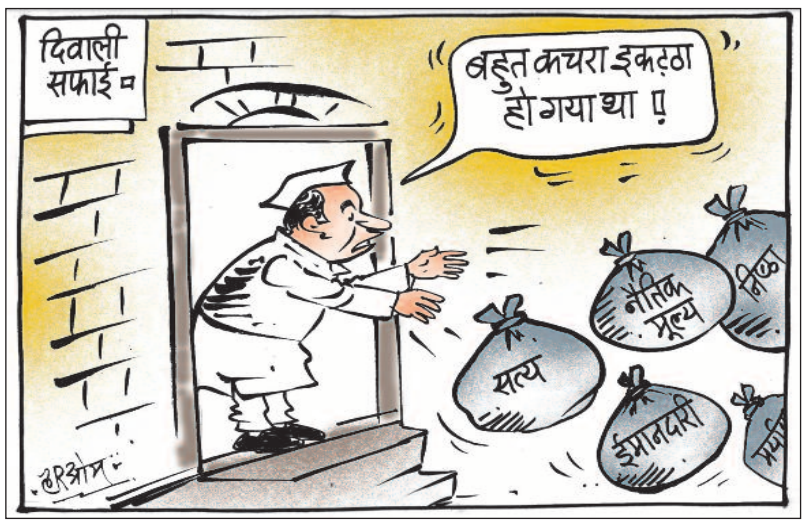

आज की पाती

नशे में डूबता पंजाब

पंजाब में आम आदमी पार्टी संयोजक अरविंद केजरीवाल ने नशे का मुद्दा उठाकर वादा किया था कि सरकार बनने पर 3 महीने के भीतर पंजाब को नशामुक्त कर दिया जाएगा। पंजाब विधानसभा चुनाव-2022 के दौरान आम आदमी पार्टी ने सत्ता तो हासिल कर ली, लेकिन नशा मुक्त पंजाब का वादा अधूरा ही है। पंजाब देश के प्रमुख गेहूं उत्पादक और सिंचित कृषि क्षेत्रों में शामिल है, लेकिन आज उसी धरती का युवा नशे के दलदल में फंसकर अपना भविष्य खो रहा है। नशे की लत से परिवारों की जमा-पूंजी खत्म हो जाती है, इलाज और नशे की पूर्ति के लिए कर्ज बढ़ता है और कई परिवार गरीबी के दलदल में फंस जाते हैं, जिससे पूरा परिवार आर्थिक और मानसिक संकट झेलता है। दुखद यह है कि अगर कोई नशे के खिलाफ बोलता है, तो उसकी हत्या कर दी जाती है।

- *संकेत वर्मा, रायपुर*

ट्रेंड

भारत-पोलैंड स्टार्टअप ब्रिज



पोलैंड के प्रधानमंत्री डोनाल्ड टस्क के साथ हमने अपनी रणनीतिक साझेदारी में हुई प्रगति की समीक्षा की। हम 'भारत-पोलैंड स्टार्टअप ब्रिज' स्थापित करने और अपने युवाओं के लिए प्रौद्योगिकी हैकाथॉन आयोजित करने पर सहमत हुए हैं।

- **नरेंद्र मोदी,** प्रधानमंत्री

रेहान की फोटो प्रदर्शनी



दिल्ली के बीकानेर हाउस में रेहान वाड्रा की फोटो प्रदर्शनी से 70 से ज़्यादा तस्वीरें हटा दी गईं। बीकानेर हाउस राजस्थान सरकार की संपत्ति है। यानी, भाजपा सरकार की देखरेख में एक युवा कलाकार की कला को दबाया गया, जो कि बेहद निंदनीय है।

-**अशोक गहलोत,** पूर्व सीएम, राजस्थान

स्वतंत्रता सेनानी की जयंती



स्वतंत्रता सेनानी और अमर शहीद अशफाकुल्ला खान की जयंती पर कोटि-कोटि नमन। मातृभूमि के प्रति उनका अटूट प्रेम आज भी एक मिसाल है। उनका संघर्ष आने वाली पीढ़ियों को जीवन राष्ट्र के प्रति समर्पित करने के लिए प्रेरित करता रहेगा।

-**अरविंद केजरीवाल,** पूर्व सीएम, नई दिल्ली

सैमसन की बल्लेबाजी



जब भी मैं संजू सैमसन को बल्लेबाजी करते देखता हूँ, तो मुझे लगता है कि उनका बल्ला सेट-अप के दौरान बहुत ज्यादा बंद रहता है, जिससे उनके आउट-स्विंग गेंदों पर आउट होने का खतरा बढ़ जाता है। वह जिस तरह से इसे संभालते हैं, वह काबिले तारीफ है। - **इरफ़ान पठान,** क्रिकेटर

करंट अफेयर

नवरात्रि समारोहों में शामिल हुए न्यूयार्क के मेयर ममदानी



अमेरिका के इलिनॉय राज्य में एक मंदिर में सामूहिक गोलीबारी की साजिश नाकाम किए जाने के कुछ दिन बाद न्यूयॉर्क शहर के मेयर जोहरान ममदानी ने यहां भारतीय मूल के हिंदू समुदाय के लोगों के साथ नवरात्रि एवं दुर्गा पूजा मनाई तथा लोगों से नफरत के खिलाफ एकजुट होने और एक-दूसरे का ख्याल रखने की अपील की। ममदानी ने बुधवार को सोशल मीडिया पर एक पोस्ट में कहा, 'इस सप्ताह मुझे क्वींस में रहने वाले हिंदू समुदाय के लोगों के साथ नवरात्रि, दुर्गा पूजा, दशैं और विजयादशमी मनाने का सौभाग्य मिला।' उन्होंने कहा, 'हमने गरबा किया, आरती में हिस्सा लिया, सिंदूर खेला की रस्म देखी और मां दुर्गा की पूजा-अर्चना की। शहर के विभिन्न मंदिरों में लोगों के साथ मिलकर खुशी और श्रद्धा के इस उत्सव में शामिल होना मेरे लिए सम्मान की बात थी, खासकर इसलिए कि पिछले सप्ताह ही इलिनॉय के एक हिंदू मंदिर में सामूहिक गोलीबारी की कोशिश की गई थी।' मेयर ने कहा, ' 'आइए, हम सभी नफरत के खिलाफ खड़े होने और एक-दूसरे का ख्याल रखने की अपनी साझा जिम्मेदारी निभाने के लिए एकजुट हों। जय माता की।' सोशल मीडिया पर प्रसारित वीडियो में ममदानी भारतीय मूल के लोगों के साथ गरबा करते और मंदिरों में पूजा-अर्चना तथा अन्य धार्मिक अनुष्ठानों में हिस्सा लेते दिखाई दिए।

ऑफ बीट

भविष्य के आहार में आयरन जैसे तत्वों की कमी होगी

आयरन की कमी दुनिया भर में पोषक तत्वों की कमी के सबसे आम रूपों में से एक है। जैसे-जैसे लोग वनस्पति आधारित आहार अपनाने पर विचार करेंगे, आयरन की कमी का खतरा बढ़ने की संभावना होगी। इससे पता चलता है कि अगर खाद्य उत्पादन और आपूर्ति के 'वैश्विक पैटर्न' नहीं बदले, तो 2040 तक आहार में आयरन की कमी हो सकती है। इसका मतलब है कि हमें अपने आहार में आयरन की कमी को दूर करना होगा। ब्रेड और अनाज जैसे सामान्य खाद्य पदार्थ सहित विभिन्न खाद्य पदार्थ में पहले से ही अतिरिक्त पोषक तत्व हैं। वनस्पति आधारित खाद्य पदार्थों में अक्सर उच्च मात्रा में फाइबर और फाइटेट होते हैं, जो शरीर की आयरन को अवशोषित करने की क्षमता को कम कर देते हैं। साबुत अनाज, नट, बीज, फलियां और पत्तेदार साग जैसे वनस्पति आधारित खाद्य पदार्थों में आयरन भरपूर होता है और पशु-स्रोत वाले खाद्य पदार्थों में मौजूद आयरन की तुलना में कम आसानी से अवशोषित होता है। मिश्रित आहार यानी सब्जियां, अनाज और पशु-स्रोत वाले खाद्य पदार्थ जैसे कुछ मछलियों, लाल मांस या मुर्गे का सेवन आयरन अवशोषण की सुविधा प्रदान करता है।



अपने विचार

हरिभूमि कार्यालय

टिकरापारा, रायपुर में पत्र के माध्यम से या फैक्स : 0771-4242222, 23 पर या सीधे मेल से **hbcgpati@gmail.com** पर भेज सकते हैं।

रायपुर, शुक्रवार 23 अक्टूबर 2026 | आश्विन शुक्ल पक्ष द्वादशी | वर्ष : 25, अंक : 94 | पृष्ठ : 16+4+4 = 24 मूल्य : 5.00** | haribhoomi.com

हरिभूमि

छत्तीसगढ़, मध्यप्रदेश, हरियाणा व दिल्ली से एक साथ प्रकाशित

समाचार ही नहीं, विचार भी

एनएसओ के अध्ययन का है ये निष्कर्ष

उद्योग संचालक इससे हैं असहमत

छत्तीसगढ़ में छोटे कारखाने 71 फीसदी से ज्यादा, पर उत्पादन में योगदान सिर्फ 10 फीसदी, अब चुनौती औद्योगिक दक्षता बढ़ाने की

हरिभूमि न्यूज ▶▶| रायपुर

हरिभूमि सरोकार

छत्तीसगढ़ में बड़े-बड़े उद्योगों के बीच बड़ी संख्या में छोटे-छोटे कारखाने भी हैं, लेकिन कुल उत्पादन में इनका योगदान कितना है ये एक बड़ा सवाल है। सांख्यिकी एवं कार्यक्रम कार्यान्वयन मंत्रालय की रिपोर्ट को मानें तो छोटे कारखानों का उत्पादन में योगदान केवल 10 फीसदी है। हालांकि अध्ययन ये भी बताता है कि कारखानों की संख्या अधिक होना अपने आप में उत्पादन में बड़े योगदान की गारंटी नहीं है। अनुसंधान एवं विकास (आरएंडडी), श्रमिकों को औपचारिक प्रशिक्षण और उत्पादन क्षमता जैसे ▶▶|शेष पेज 2 पर



योगदान बेहतर हुआ है



मैं इस बात से असहमत हूं कि छत्तीसगढ़ में छोटे कारखानों का उत्पादन में योगदान 10 फीसदी है। राज्य में 2024 में छोटे उद्योगों के लिए नई नीति लाई गई है, उन्हें नई सुविधाएं दी जा रही हैं। इन कारणों से इन उद्योगों को सहायता मिली है और उत्पादन में इनका योगदान बेहतर हुआ है।

-राजीव अग्रवाल, अध्यक्ष सीएसआईडीसी

भारत का रिकॉर्ड रन चेज, न्यूजीलैंड परास्त

- भारत ने सीरीज में 1-0 की बढ़त बनाई
- दूसरा मुकाबला अब क्राइस्टचर्च में कल
- संजू सैमसन प्लेयर ऑफ द मैच



क्राइस्टचर्च। संजू सैमसन और अभिषेक शर्मा की शुरुआती ओवरों में तूफानी बल्लेबाजी के बाद आखिरी ओवरों में नमन धीर की आक्रामक बल्लेबाजी के दम पर भारत ने पांच मैचों की टी20 अंतरराष्ट्रीय श्रृंखला के पहले मुकाबले में गुरुवार को यहां न्यूजीलैंड को चार विकेट से शिकस्त दी। न्यूजीलैंड ने चार विकेट पर 225 रन बनाए। भारत ने 19.4 ओवर में छह विकेट पर लक्ष्य हासिल कर लिया।

inh 24x7
छत्तीसगढ़ एवं मध्यप्रदेश का सर्वाधिक लोकप्रिय चैनल देखें
TATA sky चैनल नं. 1155 | airtel चैनल नं. 366

खबर संक्षेप

काशी तमिल संगमम 28 नवंबर से

नई दिल्ली। केंद्रीय शिक्षा मंत्री प्रह्लाद जोशी ने घोषणा की कि सांस्कृतिक एवं शैक्षणिक आदान-प्रदान कार्यक्रम 'काशी तमिल संगमम' का पांचवां संस्करण 28 नवंबर से 12 दिसंबर तक आयोजित किया जाएगा। मंत्री ने इस कार्यक्रम के लिए पंजीकरण पोर्टल भी शुरू किया। इस कार्यक्रम का उद्देश्य तमिलनाडु और काशी के बीच सदियों पुराने सांस्कृतिक एवं सभ्यतागत संबंधों को मजबूत करना है।

रोने पर बच्ची की हत्या 3 साल बाद मां गिरफ्तार

पत्तनमथिट्टा। केरलम के पत्तनमथिट्टा जिले में आठ महीने की बच्ची के रात में रोने से नाराज होकर एक व्यक्ति द्वारा उसकी कथित तौर पर हत्या किए जाने के करीब तीन साल बाद पुलिस ने बच्ची की मां को गिरफ्तार किया है। बच्ची की अगस्त 2023 में की गई थी। विशेष जांच दल ने लंबी जांच के बाद मंजू को गिरफ्तार किया। बच्ची का शव 12 अगस्त 2023 को मिला था।

पीएम की तस्वीर को पैरों से रौंदा, केस दर्ज

पलक्कड। केरलम में प्रधानमंत्री नरेंद्र मोदी की तस्वीर कथित तौर पर फाड़ने और उसे पैरों से रौंदने के मामले में मुस्लिम स्टूडेंट्स फेडरेशन और स्टूडेंट्स फेडरेशन ऑफ इंडिया के करीब 15 सदस्यों के खिलाफ मामला दर्ज किया गया है। पलक्कड जिले के मन्नारक्कड़ में कॉलेज छात्र संघ चुनाव प्रचार के समापन कार्यक्रम के दौरान का हुई। यह घटना 13 अक्टूबर को शाम करीब साढ़े चार बजे एमईएस कल्लाडी कॉलेज के सामने हुई।

25 करोड़ के मादक पदार्थ जब्त

अहमदाबाद। पुलिस ने गुजरात के अहमदाबाद में अहमदाबाद-वडोदरा एक्सप्रेसवे पर एक टोल प्लाजा के पास करीब 25 करोड़ रुपए मूल्य के मादक पदार्थ जब्त किए हैं। इस सिलसिले में तीन लोगों को गिरफ्तार किया है। अंतरराज्यीय मादक पदार्थ तस्करी गिरोह का भंडाफोड़ करने के लिए सूरत और अहमदाबाद की अपराध शाखाओं की एक संयुक्त टीम ने अभियान चलाया। पुलिस ने राजमार्ग पर सीटीएम टोल प्लाजा के पास से 4.53 किलोग्राम हेरोइन और 2.49 किलोग्राम मेफेड्रोन जब्त किया।

'इंडिया' गठबंधन की बैठक स्थगित

नई दिल्ली। मुख्य निर्वाचन आयुक्त ज्ञानेश कुमार के खिलाफ आगे की रणनीति पर चर्चा के लिए प्रस्तावित विपक्षी गठबंधन 'इंडिया' के नेताओं की ऑनलाइन बैठक स्थगित कर दी गई है। यह बैठक बृहस्पतिवार शाम को होनी थी, जिसमें 'वोट चोरी' के मुद्दे पर प्रदर्शनों की रूपरेखा और मुख्य निर्वाचन आयुक्त के इस्तीफे के लिए दबाव बनाने के तरीकों पर विचार-विमर्श किया जाना था। कांग्रेस अध्यक्ष मल्लिकार्जुन खड़गे को बैठक की अध्यक्षता करनी थी।

आठ घायलों में दो भारतीय, भड़का भारत, विदेश मंत्रालय ने कहा- फौरन बंद हो अटैक

सऊदी अरब में एयरपोर्ट पर हमला एक भारतीय समेत तीन की गई जान

एजेंसी ▶▶| दुबई

सऊदी अरब के दम्मम हवाई अड्डे पर हुए हमले में एक भारतीय नागरिक की मौत हो गई, जबकि दो अन्य भारतीय घायल हो गए। इससे एक दिन पहले, सऊदी अरब के शायबा तेल क्षेत्र को निशाना बनाकर किए गए ड्रोन हमले में एक अन्य भारतीय नागरिक घायल हुआ था। यमन के हूती विद्रोहियों की ओर से सऊदी अरब के अहम बुनियादी ढांचों पर लगातार हमले किए जा रहे हैं। रियाद स्थित भारतीय दूतावास ने बताया कि सऊदी अधिकारियों ने बुधवार रात दम्माम हवाई अड्डे पर हुए हमले में हताहतों की जानकारी दी है। दूतावास ने सोशल मीडिया पर एक पोस्ट में कहा, बुधवार रात दम्माम हवाई अड्डे पर हुए हमले में जान गंवाने वाले तीन लोगों में एक भारतीय नागरिक भी शामिल था।

हूती के निशाने पर तेल ठिकाने भी, 16 दिन में 6 हमले

बहरीन और कतर के पास फारस की खाड़ी से सटे पूर्वी सऊदी अरब के दम्माम स्थित 'किंग फहद इंटरनेशनल एयरपोर्ट' पर हुए एक हमले में एक भारतीय और दो सऊदी के निवासी की मौत हो गई। बुधवार देर रात हुए इस हमले में दो भारतीय समेत 8 लोग घायल हुए हैं। भारत ने सऊदी अरब में हुए हमलों की कड़ी निंदा की है। इधर, लाल सागर में भारतीयों को ले जा रही एक नौका पर हमले की भी खबर है।

तेल ठिकाने पर ड्रोन हमले

सऊदी अरब के अरामको के तेल ठिकाने पर ड्रोन हमले में नेपाल और फिलीपींस के एक-एक नागरिक की जान गई। यहां एक भारतीय समेत 2 लोग घायल हुए। इस महीने हूती विद्रोहियों ने सऊदी अरब पर 6 बड़े हमले किए हैं। इन हमलों में कम से कम 23 लोगों की मौत हुई है और 370 घायल हुए हैं।

विमानों का रास्ता बदला

सऊदी अरब के सिविल एविएशन अथॉरिटी ने गुरुवार को एयरपोर्ट पर हमले की जानकारी दी। इसमें एयरपोर्ट को भी नुकसान पहुंचा है। हमले के बाद विमानों को दूसरे रास्तों से भेजा जा रहा है।



भारतीयों के लिए एडवाइजरी

भारतीय दूतावास ने सऊदी अरब में रह रहे भारतीय नागरिकों के लिए परामर्श जारी किए हैं। इनमें उन्हें सतर्क रहने, स्थानीय अधिकारियों के निर्देशों का पालन करने और हवाई हमलों के दौरान घरों के अंदर सुरक्षित स्थानों पर शरण लेने की सलाह दी गई है। दूतावास ने भारतीय नागरिकों को प्रभावित स्थलों की तस्वीरें या वीडियो बनाने तथा उन्हें साझा करने से भी आगाह किया है।

देश छोड़ने का दिया आदेश

अमेरिका ने सऊदी अरब में मौजूद अपने सरकारी कर्मचारियों (जो आपातकालीन सेवाओं से नहीं जुड़े हैं) और उनके परिवार के सदस्यों को वहां से वापस लौटने का आदेश दिया है। यह कदम नागरिक हवाई अड्डों और अन्य बुनियादी ढांचे पर हूती विद्रोहियों के बढ़ते हमलों को देखते हुए उठाया गया है। इसके साथ ही यह चेतावनी भी दी गई है।

हूतियों का दावा भारतीयों को ले जा रही नाव पर हमला

लाल सागर में भारतीय नागरिकों को ले जा रही एक नाव पर सऊदी अरब की एयरस्ट्राइक का दावा सामने आया है। यमन के हूती विद्रोहियों ने गुरुवार को कहा कि जुकर द्वीप के पास एक नाव को निशाना बनाया गया, जिस पर 14 भारतीय नागरिक सवार थे। हूतियों के सैन्य प्रवक्ता ब्रिगेडियर जनरल याह्या सरी ने बताया कि उनकी टीम नाव पर सवार लोगों को बचाने की कोशिश कर रही है। हालांकि, इस घटना को लेकर अभी तक हूतियों की तरफ से ही जानकारी दी गई है। जिस इलाके में नाव को निशाना बनाए जाने का दावा किया गया है, वह लाल सागर में जुकर द्वीप के पास है। यह क्षेत्र बाब अल-मंदेब जलमार्ग के नजदीक पड़ता है। बाब अल-मंदेब लाल सागर को अदन की खाड़ी और आगे हिंद महासागर से जोड़ने वाला अहम समुद्री रास्ता है।

भागवत बोले-सपनों का भारत बनाने संघ को तन, मन और धन से करना होगा काम

हरिभूमि न्यूज ▶▶| बिलासपुर



राष्ट्रीय स्वयंसेवक संघ के सर संघचालक डॉ. मोहन भागवत ने गुरुवार को बिलासपुर में बौद्धिक वर्ग को संबोधित करते हुए कहा कि सपनों का भारत बनाना है तो संघ को तन, मन, धन से पूरे संपूर्ण भाव के साथ काम करना होगा। उन्होंने कहा कि पहले संघ उपेक्षा का शिकार हुआ और आगे बढ़े तो विरोध का सामना करना पड़ा, प्रतिबंध लगाया गया, किन्तु संघ का जय-जयकार हो रहा है। बिलासपुर कोनी-बिरकोना मार्ग स्थित सरस्वती शिशु मंदिर परिसर में आयोजित बौद्धिक वर्ग को आरएसएस के सर संघचालक डॉ. मोहन भागवत ने संबोधित किया। करीब एक घंटे इस संबोधन में संघ एवं स्वयंसेवक पर फोकस रहा और इस दौरान श्री भागवत ने ▶▶|शेष पेज 2 पर

- आरएसएस के सर संघचालक डॉ. मोहन भागवत ने बौद्धिक वर्ग को किया संबोधित

शाखा के विचार, संस्कार को परिवार तक ले जाएं

डॉ. मोहन भागवत ने कहा कि संघ की प्रेरणा से हम भारत को माता स्वरूप माना है और हम भारत माताकी की सेवा का व्रत धारण कर काम कर रहे हैं। श्री भागवत ने कहा कि संघ के शाखा में जो विचार, संस्कार दिए जाते हैं, उन्हीं विचार और संस्कार को लेकर हम परिवार के बीच जाए। उन्होंने संघ कार्यकर्ताओं से कहा कि साल में एक अपरिचित को परिचित, परिचित से मित्र और मित्र से स्वयंसेवक बनाएं। उन्होंने कहा कि शताब्दी वर्ष में संघ में पंच परिवर्तन तय किया गया था, उसे स्वयंसेवक अपने में पंच परिवर्तन करें तो ज्यादा अच्छा होगा। श्री भागवत ने कहा कि आप संघ से जुड़े नहीं, बल्कि संघ के घटक है और देश, समाज, धर्म, संस्कृति, एकता के लिए संघ काम करना है। उन्होंने कहा कि संघ में सेवा, कर्त्तव्य भाव से काम करना है किसी पद, लालसा से काम नहीं करना है।

जियो आईपीओ, महज दो घंटे में रिटेल कोटा फुल

हरिभूमि न्यूज ▶▶| नई दिल्ली

रिलायंस इंडस्ट्रीज की इकाई जियो प्लेटफॉर्म्स लि. के आईपीओ को निवेशकों से जबर्दस्त प्रतिक्रिया मिली है। कुल 30,213 करोड़ रुपये के आरंभिक सार्वजनिक निर्गम (आईपीओ) को दूसरे दिन 3.73 लाख करोड़ रुपए की बोलियां मिलीं। संस्थागत निवेशकों की मजबूत मांग के साथ निर्गम को पेशकश के मुकाबले 5.57 गुना बोलियां मिलीं। शेयर बाजारों के ▶▶|शेष पेज 2 पर

- जियो के आईपीओ को दूसरे दिन मिलीं 5.57 गुना बोलियां



अलॉटमेंट से लिस्टिंग

जियो प्लेटफॉर्म्स का 30,200 करोड़ रुपए का आईपीओ 23 अक्टूबर को सब्सक्रिप्शन के लिए बंद हो जाएगा। इसमें आवेदन करने वाले निवेशक 26 अक्टूबर को शेयर अलॉटमेंट का स्टेटस चेक कर सकेंगे। वहीं, 27 अक्टूबर को रिफंड और निवेशकों के डीमैट अकाउंट में शेयर क्रेडिट किए जाने की तारीख तय है। जियो प्लेटफॉर्म्स के शेयरों की एनएसई और बीएसई पर लिस्टिंग 28 अक्टूबर 2026 को होने की उम्मीद है।

सड़क किनारे चाय पी रहे थे श्रद्धालु और आ गई मौत

एसयूवी की चपेट में आए चार श्रद्धालु

एजेंसी ▶▶| काकीनाडा

आंध्र प्रदेश के काकीनाडा जिले में बृहस्पतिवार को राष्ट्रीय राजमार्ग-16 पर सड़क किनारे चाय पी रहे श्रद्धालुओं को एक एसयूवी ने टक्कर मार दी, जिससे चार लोगों की मौत हो गई और तीन अन्य लोग घायल हो गए। विजयनगरम जिले के डेंकाडा गांव के श्रद्धालु कनक दुर्गा मंदिर के दर्शन के लिए विजयवाड़ा जा रहे थे। उन्होंने सुबह करीब 5:40 बजे कट्टिपुडी जंक्शन के पास रविकिम्पाडु सेंटर पर अपनी बस रोकी थी। अधिकारी ने बताया कि श्रद्धालुओं ने भवानी माला पहन रखी थी।

मौके पर तीन ने तोड़ा दम

अधिकारी के अनुसार, श्रद्धालु बस से उतरकर चाय पी रहे थे, तभी विशाखापत्तनम की ओर से आ रही एक एसयूवी ने उन्हें टक्कर मार दी। उन्होंने बताया कि तीन श्रद्धालुओं की मौके पर ही मौत हो गई, जबकि एक अन्य ने अस्पताल ले जाते समय दम तोड़ दिया। उन्होंने बताया कि घायलों में एक पार्सल वैन चालक और एक यात्री बस का 'क्लीनर' शामिल हैं तथा दोनों को अस्पताल ले जाया गया।

करतला रेंज में हाथी और मानव स्नेह की मिसाल

साजापानी गांव में मनेगी 'बेबी एलीफेंट' की छट्ठी

हरिभूमि न्यूज ▶▶| कोरबा

प्रकृति और मानव के अनोखे संबंध की एक बेहद भावुक और सुंदर तस्वीर कोरबा वन मंडल से निकलकर सामने आई है। करतला वन परिक्षेत्र के ग्राम साजापानी में तीन दिन पूर्व जन्में एक नन्हें 'बेबी एलीफेंट' के स्वागत में पूरा गांव उमड़ पड़ा है। ग्रामीणों ने फैसला किया है कि वे इस नन्हे मेहमान का स्वागत ठीक वैसे ही करेंगे जैसे घर में किसी नवजात ▶▶|शेष पेज 2 पर

- आसपास के आधा दर्जन से अधिक हाथी प्रभावित गांव को भेजा गया है आमंत्रण





आसपास के गांवों को 'झारा-झारा नेवता'

ग्रामीण इस कार्यक्रम को यादगार बनाने की तैयारियों में जोर-शोर से जुटे हुए हैं। ग्रामीणों ने जिला प्रशासन के आला अधिकारियों तथा स्थानीय जनप्रतिनिधियों को इस अनूठे उत्सव में शामिल होने के लिए विशेष निमंत्रण पत्र भेजा है। साथ ही आसपास के सभी हाथी प्रभावित ग्राम पंचायतों में 'झारा-झारा नेवता' भेजा गया है, ताकि सभी मिलकर इस खुशी को साझा कर सकें।

चंदा कर जुटाया जा रहा फंड, भोज का भी आयोजन

गांव में खुशहाली और नन्हे मेहमान के आगमन का जश्न मनाने के लिए ग्रामीणों ने आपस में बैठक कर 'छट्ठी' का कार्यक्रम आयोजित करने का निर्णय लिया है। इसके लिए बकायदा निमंत्रण कार्ड छपवाया गया है। गांव में आयोजित होने वाले छट्ठी कार्यक्रम को बेहतर करने के लिए गांव के लोग अपनी इच्छा से आपस में चंदा एकत्रित कर रहे हैं। छठी उत्सव के दिन एक विशेष भंडारे का आयोजन किया जा रहा है, जिसमें पूरे गांव के साथ-साथ आने वाले अतिथियों के लिए भोजन की व्यवस्था रहेगी।



जैकेट के शेष

ब्रिटिश काल में ...

प्राचीन आदिवासी संस्कृति और सहभागी लोकतंत्र का एक जीवंत उदाहरण है। मुरिया दरबार की शुरुआत और इसका इतिहास ऐतिहासिक दस्तावेजों के अनुसार 8 मार्च 1876 को हुई थी। 1876 का 'मुरिया विद्रोह' इस दरबार के आयोजन का कारण था 1876 में ब्रिटिश नीतियों और बस्तर रियासत के तत्कालीन दीवान गोपीनाथ कपड़दास के शोषण, भ्रष्टाचार और बेगार प्रथा (बिना मजदूरी के जबरन काम) के खिलाफ बस्तर के आदिवासियों का गुस्सा फूट पड़ा था। आदिवासियों ने उग्र होकर जगदलपुर राजमहल को घेर लिया था, जिसे इतिहास में मुरिया विद्रोह कहा जाता है। समझौते का मंच आदिवासियों के इस बड़े आक्रोश को शांत करने और उनकी शिकायतों को सुनने के लिए ब्रिटिश डिप्टी कमिश्नर मैकजॉर्ज ने 8 मार्च 1876 को आदिवासी मुखियों की एक बड़ी बैठक बुलाई। यहीं से आदिवासियों के साथ संवाद स्थापित करने की जो परंपरा शुरू हुई, वह आगे चलकर बस्तर दशहरे का अभिन्न अंग यानी 'मुरिया दरबार' बन गई। बस्तर दशहरे की मूल पृष्ठभूमि और इसकी विशेषता 600 साल पुरानी परंपरा बस्तर दशहरे की शुरुआत करीब 14वीं-15वीं शताब्दी (लगभग 600 साल पहले) में काकतीय वंश के चौथे शासक महाराजा पुरुषोत्तम देव के शासनकाल में हुई थी। राजा पुरुषोत्तम देव को पुरी (ओडिशा) की यात्रा के दौरान रथपति की उपाधि मिली थी, जिसके बाद से यहां रथ पर आधारित यह अनूठा पर्व शुरू हुआ। देश के अन्य हिस्सों की तरह बस्तर दशहरे का संबंध भगवान राम और रावण के युद्ध से नहीं है। यहां रावण का पुतला नहीं जलाया जाता है। यह पर्व पूरी तरह से अंचल की आराध्या मां दंतेश्वरी और स्थानीय देवी-देवताओं की आराधना, शक्ति पूजा और प्रकृति के प्रति कृतज्ञता को समर्पित है। अंतिम शासक महाराजा प्रवीर चंद्र भंजदेव बस्तर बेहद लोकप्रिय और अंतिम काकतीय नरेश थे जिन्होंने 1936 से 1966 तक शासन किया। वे आदिवासियों के जल, जंगल और जमीन के अधिकारों के लिए मुखरता से लड़े, जिस कारण आदिवासी उन्हें भगवान की तरह मानते थे। महाराजा प्रवीर चंद्र के समय मुरिया दरबार आदिवासियों के स्वाभिमान और सीधे संवाद का सबसे शक्तिशाली माध्यम बन गया था। वे खुद दरबार में साधारण वेशभूषा में आदिवासियों के बीच जमीन पर बैठते थे, उनकी भाषा में उनकी समस्याएं सुनते थे और तुरंत उनका समाधान करते थे। राजशाही के पतन और आधुनिक लोकतांत्रिक व्यवस्था के आने के बाद भी इस दरबार का महत्व कम नहीं हुआ। 1947 के बाद इसमें जनप्रतिनिधि और प्रशासनिक अधिकारी शामिल होने लगे और मुरिया दरबार में शामिल आदिवासी और अन्य लोग अपनी समस्या रखते हैं।

आज बालोद में होगा ...

किए जा रहे कार्य और चुनौतियों पर चर्चा होगी। दूसरे सत्र में जिला पंचायत सहित स्थानीय निकायों के अध्यक्ष शिरकत करेंगे संवाद में दोनों प्रमुख राजनीतिक दल भाजपा और कांग्रेस के प्रमुख पदाधिकारी भी जिले के विकास में अपने दलों के योगदान पर बात करेंगे। विधायक संगीता सिन्हा, कुंवर सिंह निषाद, अनिला भेड़िया के अलावा विधानसभा चुनाव में भाजपा के प्रत्याशी रहे नेता संवाद में भी भागीदार होंगे। कार्यक्रम में उपमुख्यमंत्री विजय शर्मा और सांसद भोजराज नाग जिले के विकास में सरकार के प्रयासों के बारे में बताएंगे। वहीं कलेक्टर दिव्या उमेश मिश्रा और पुलिस अधीक्षक किरण गंगाराम चौहान जिले में प्रशासनिक चुनौतियों और कानून व्यवस्था पर डॉ हिमांशु द्विवेदी के सवालों का जवाब देंगे।

नक्सलवाद मुक्ति पर ....

आयोजित इंडोर स्टेडियम में 'सेवा सम्मान पर्व' और 'युवा प्रबोधन' कार्यक्रम में शामिल हुईं। उन्होंने कहा, नुआखाई केवल सांस्कृतिक समारोह नहीं, बल्कि समृद्ध परंपराओं, आपसी सद्भाव और सामाजिक एकता का उत्सव है। ऐसे आयोजन नई पीढ़ी को अपनी जड़ों से जुड़ने और भारतीय जीवन-मूल्यों को आगे बढ़ाने का अवसर देते हैं।

नुआखाई सामाजिक एकता और सेवा भावना का पर्व - राज्यपाल : राज्यपाल रमेन डेका ने नुआखाई जुहार की शुभकामनाएं देते हुए कहा, यह पर्व नई फसल के स्वागत, धरती माता के प्रति कृतज्ञता और किसानों के परिश्रम के सम्मान का प्रतीक है। उन्होंने युवाओं से नशे से दूर रहकर ज्ञान, कौशल और नवाचार के जरिए राष्ट्र निर्माण में योगदान देने का आह्वान किया। उन्होंने रक्तदाताओं, विशेषकर महिला रक्तदाताओं की सराहना की।

राष्ट्रपति का जीवन ....

रक्तदान महाकुंभ में 2,548 लोगों ने किया रक्तदान : मुख्यमंत्री ने सेवा संकल्प अभियान के तहत आयोजित रक्तदान महाकुंभ की सराहना की। इसमें 2,548 लोगों ने रक्तदान किया, जिनमें 1,188 महिलाएं शामिल थीं। उन्होंने इसे प्रदेश की सेवा भावना और नारी शक्ति का उत्कृष्ट उदाहरण बताया।

राष्ट्रपति भवन से ....

को रेखांकित करेगी। यह अवसर इसलिए भी विशिष्ट है क्योंकि कुछ महीने पहले बस्तर के पारंपरिक मांझी-चालकी और लोक कलाकार राष्ट्रपति भवन पहुंचे थे। वहां राष्ट्रपति ने उनका स्वागत किया और उनकी सांस्कृतिक विरासत, सामाजिक नेतृत्व तथा बदलते बस्तर की संभावनाओं पर संवाद किया। अब राष्ट्रपति स्वयं उस धरती पर पहुंच रही हैं, जिसकी परंपराओं के प्रतिनिधियों से उन्होंने देश की राजधानी में मुलाकात की थी।

सदियों की परंपरा, लोक आस्था और जनभागीदारी का उत्सव : देश के अधिकांश हिस्सों में दशहरा भगवान राम की विजय और रावण दहन से जुड़ा है, लेकिन बस्तर में इसकी पहचान मां दंतेश्वरी की आराधना, स्थानीय देवी-देवताओं, पारंपरिक अनुष्ठानों और सामुदायिक सहभागिता से है। लगभग 75 दिनों तक चलने वाले इस उत्सव की परंपरा करीब छह शताब्दी पुरानी मानी जाती है। बस्तर दशहरा की विशेषता उसकी भव्यता भर नहीं, बल्कि उसके आयोजन में समाज की व्यापक भागीदारी है। पाटजात्रा से आरंभ होने वाली परंपराओं में रथ निर्माण, काछनगादी, जोगी बिठाई, मावली परघाव और रथयात्रा जैसे अनुष्ठान स्थानीय आस्था तथा सामाजिक जीवन के विविध आयामों को जोड़ते हैं। दूर-दराज के गांवों से देवी-देवताओं के प्रतीक और उनके प्रतिनिधि जगदलपुर पहुंचते हैं। अलग-अलग समुदाय अपनी परंपरागत जिम्मेदारियों का निर्वहन करते हैं। इस उत्सव का मुरिया दरबार विशेष महत्व रखता है। बस्तर की पारंपरिक व्यवस्था में यह स्थानीय समाज और शासन के बीच संवाद का महत्वपूर्ण माध्यम रहा है। मांझी, चालकी और अन्य पारंपरिक प्रतिनिधियों की सहभागिता इस व्यवस्था को विशिष्ट बनाती है। बदलते समय के साथ इसका स्वरूप विकसित हुआ है, लेकिन सामुदायिक प्रतिनिधित्व और संवाद की ऐतिहासिक भावना आज भी इसकी पहचान है। राष्ट्रपति का इसी मुरिया दरबार में शामिल होना इसलिए महत्वपूर्ण है क्योंकि यह आयोजन केवल सांस्कृतिक प्रदर्शन नहीं, बल्कि बस्तर की पारंपरिक सामाजिक संस्थाओं की निरंतरता का प्रतीक है। बस्तर दशहरा की ऐतिहासिक परंपराओं में ओडिशा के पुरी स्थित भगवान जगन्नाथ मंदिर से जुड़ा प्रसंग भी उल्लेखनीय है। बस्तर के राजा पुरुषोत्तम देव की जगन्नाथपुरी यात्रा और उन्हें 'रथपति' की उपाधि मिलने की परंपरागत कथा बस्तर की रथयात्रा के इतिहास से जुड़ी है।

राष्ट्रपति भवन में बस्तर का सम्मान, अब बस्तर में राष्ट्रपति का आगमन : राष्ट्रपति श्रीमती द्रौपदी मुर्मु और बस्तर के बीच सांस्कृतिक संवाद का यह पहला अवसर नहीं है। इसी वर्ष 7 फरवरी को उन्होंने जगदलपुर में बस्तर पंडुम 2026 का उद्घाटन किया था। उन्होंने कहा था कि यहां किसान बीज बोते हैं तो पंडुम होता है और आम का मौसम आता है तो भी पंडुम होता है। बस्तर के लोग जीवन के प्रत्येक पहलू को उत्सव के रूप में मनाते हैं। इसके बाद 30 जुलाई 2026 को एक और महत्वपूर्ण अवसर आया। बस्तर पंडुम के विजेता दल, निर्णायक मंडल में शामिल परगना मांझी, चालकी और समाज प्रमुख राष्ट्रपति भवन पहुंचे। राष्ट्रपति ने उनका स्वागत करते हुए बस्तर की समृद्ध जनजातीय परंपराओं, लोक कलाओं और सांस्कृतिक विरासत की सराहना की। इस मुलाकात में राष्ट्रपति ने मांझी और चालकी की सामाजिक भूमिका का विशेष उल्लेख किया। उन्होंने इन्हें समाज और प्रशासन के बीच प्रभावी सेतु बताया तथा बस्तर पंडुम और बस्तर दशहरा जैसे आयोजनों में उनके योगदान को रेखांकित किया। अब 23 अक्टूबर को उन्हीं पारंपरिक संस्थाओं से जुड़े मुरिया दरबार में राष्ट्रपति की उपस्थिति इस संवाद को एक नया आयाम देगी। लंबे समय तक नक्सली हिंसा से प्रभावित रहे इस क्षेत्र के निवासियों ने असुरक्षा, विस्थापन और विकास संबंधी अनेक चुनौतियों का सामना किया है। सितंबर 2024 में नक्सली हिंसा के पीड़ितों के एक प्रतिनिधिमंडल ने भी राष्ट्रपति से मुलाकात कर अपनी पीड़ा और शांति की आकांक्षा साझा की थी। इस प्रकार राष्ट्रपति के साथ बस्तर के संवाद में सांस्कृतिक गौरव के साथ मानवीय संवेदनाओं और सामाजिक अपेक्षाओं को भी स्थान मिला है। फरवरी में बस्तर पंडुम के अवसर पर राष्ट्रपति ने क्षेत्र में शांति, शिक्षा और विकास की संभावनाओं पर भी अपने विचार रखे थे। उन्होंने सांस्कृतिक विरासत को संरक्षित रखते हुए विकास की दिशा में आगे बढ़ने की आवश्यकता बताई थी।

बदलते बस्तर की सांस्कृतिक पहचान को राष्ट्रीय मंच : बस्तर का नाम लंबे समय तक राष्ट्रीय समाचारों में नक्सली हिंसा और सुरक्षा चुनौतियों के संदर्भ में प्रमुखता से आता रहा है। लेकिन बस्तर की वास्तविक पहचान इससे कहीं अधिक व्यापक है। यहां की प्राचीन लोक परंपराएं, जनजातीय कला, शिल्प, संगीत, नृत्य, प्राकृतिक संपदा और सामुदायिक जीवन भारतीय सांस्कृतिक विरासत का महत्वपूर्ण हिस्सा हैं। बस्तर पंडुम जैसे आयोजनों के माध्यम से स्थानीय कलाकारों, शिल्पकारों और युवाओं को अपनी प्रतिभा प्रस्तुत करने के अवसर मिले हैं। इसी दृष्टि से राष्ट्रपति का बस्तर दशहरा प्रवास विशेष महत्व रखता है। यह आयोजन देश को बस्तर की उस पहचान से परिचित कराने का अवसर है, जिसे यहां के लोगों ने सदियों से संजोकर रखा है। मुरिया दरबार में पारंपरिक नेतृत्व की उपस्थिति यह भी याद दिलाती है कि जनजातीय समाज केवल सांस्कृतिक विरासत का वाहक नहीं, बल्कि अपने सामाजिक जीवन और भविष्य से जुड़े निर्णयों में सक्रिय भागीदार है।

जनजातीय समाज से ....

30.62 प्रतिशत आबादी अनुसूचित जनजातियों की है। गोंड, माड़िया, मुरिया, हल्बा, भतरा, उरांव, कंवर और अन्य समुदाय अपनी विशिष्ट भाषाओं, परंपराओं और सामाजिक संरचनाओं के साथ प्रदेश की सांस्कृतिक पहचान को समृद्ध बनाते हैं। मुख्यमंत्री श्री विष्णुदेव साय भी जनजातीय समुदाय से आते हैं। ऐसे में राष्ट्रपति और मुख्यमंत्री की जनजातीय पृष्ठभूमि लोकतांत्रिक संस्थाओं में जनजातीय समाज की भागीदारी के व्यापक महत्व को दर्शाती है।

अचानक बस हुई ...

जबकि करीब 20 यात्री घायल बताए जा रहे हैं। इनमें चार यात्रियों की हालत गंभीर बताई जा रही है। जानकारी के अनुसार सोरी-केल्हारी से मनेन्द्रगढ़ की ओर आ रही बस में करीब 40 यात्री सवार थे। बस सेमरमथानी मोड़ के पास पहुंची थी, तभी तेज रफ्तार होने के कारण चालक उस पर नियंत्रण नहीं रख सका और बस पेड़ से जा टकराई। हादसे के बाद बस बुरी तरह क्षतिग्रस्त हो गई और कई यात्री उसके भीतर फंस गए। स्थानीय लोगों ने तत्काल मौके पर पहुंचकर राहत एवं बचाव कार्य शुरू किया। पुलिस और प्रशासन की टीम भी घटनास्थल पर पहुंची और घायलों को अस्पताल पहुंचाने की व्यवस्था की।हादसे में बस चालक सलाउद्दीन भी काफी देर तक बस में फंसा रहा। स्थानीय लोगों और राहत दल ने कड़ी मशक्कत के बाद उसे बाहर निकाला। उसे मनेन्द्रगढ़ अस्पताल ले जाया गया, जहां प्राथमिक उपचार के बाद गंभीर स्थिति को देखते हुए अंबिकापुर रेफर कर दिया गया।

इंस्टाग्राम पर सोनिया ....

पर अपनी उपस्थिति दर्ज कराई है। वह अब तक सोशल मीडिया से दूरी बनाए हुए थीं। उनके वीडियो संदेश या बयान पार्टी के आधिकारिक सोशल मीडिया हैंडल से जारी किए जाते रहे हैं। इंस्टाग्राम पर आने के तुरंत बाद सोनिया गांधी ने अपने बेटे राहुल गांधी, बेटी प्रियंका गांधी वाद्रा और कांग्रेस के आधिकारिक अकाउंट को 'फॉलो' किया। उनके अकाउंट पर फॉलोअर की संख्या तेजी से बढ़ी और कुछ ही घंटों में यह एक लाख को पार कर गई। राहुल गांधी समेत इंस्टाग्राम पर मौजूद कांग्रेस के कई शीर्ष नेताओं ने भी पूर्व कांग्रेस अध्यक्ष के अकाउंट को 'फॉलो' किया। कांग्रेस के कई नेताओं ने सोशल मीडिया पर सोनिया गांधी का स्वागत किया और उनकी आगामी पुस्तक को लेकर उत्सुकता जाहिर की। वीडियो में सोनिया गांधी अपनी पुस्तक की पहली प्रति लेते हुए दिखाई देती हैं और इस अवसर पर अपनी बेटी प्रियंका गांधी वाद्रा के साथ मिठाई बांटती नजर आ रही हैं। वह यह भी बताती हैं कि पुस्तक में बहुत सारी तस्वीरें हैं। इंस्टाग्राम पर उनके दस्तक देने के कुछ घंटे के भीतर ही उनके पहले वीडियो को 1.80 लाख लोगों ने लाइक किया। अपनी दूसरी इंस्टाग्राम पोस्ट में सोनिया गांधी ने पुस्तक के पन्ने पलटते हुए अपनी एक तस्वीर साझा की।

साड़ी पहनकर फायरिंग, ...

इसके बाद मामले में तूल पकड़ लिया है, इसी बीच पुलिस अधीक्षक से रेंज के आईजी ने स्पष्टीकरण मांगा है।

पेज एक के शेष

छत्तीसगढ़ में छोटे कारखाने 71....

कारक भी औद्योगिक दक्षता से जुड़े हैं। राष्ट्रीय सांख्यिकी कार्यालय की पत्रिका सर्वेक्षणा इस अध्ययन में वार्षिक उद्योग सर्वेक्षण (एएसआई) 2022-23 के आंकड़ों का विश्लेषण किया गया है। इसमें कारखानों को कर्मचारियों की संख्या के आधार पर चार श्रेणियों में बांटा गया है—10 तक श्रमिक, 11 से 50 श्रमिक, 51 से 200 श्रमिक और 200 से अधिक श्रमिक। अध्ययन में शामिल कुल 2,06,523 कारखानों में 75,069 यानी 36.3 प्रतिशत कारखानों में 10 तक श्रमिक थे। वहीं, 72,115 कारखाने यानी 34.9 प्रतिशत ऐसे थे, जिनमें 11 से 50 श्रमिक काम करते थे। इस प्रकार इन दोनों श्रेणियों के कारखाने कुल संख्या के 71.2 प्रतिशत थे। लेकिन उत्पादन में उनका योगदान इस अनुपात के अनुरूप नहीं था।

उत्पादन में योगदन संख्या के अनुपात में कम : रिपोर्ट में कहा गया है कि 10 तक श्रमिकों वाले कारखानों का सकल मूल्यवर्धन (जीवीए) में हिस्सा 1.9 प्रतिशत और 11 से 50 श्रमिकों वाले कारखानों का हिस्सा 8 प्रतिशत था। इसके विपरीत, 200 से अधिक श्रमिकों वाले कारखाने कुल कारखानों का केवल 10.4 प्रतिशत थे, लेकिन उन्होंने कुल रोजगार में 63.1 प्रतिशत और सकल मूल्यवर्धन में 72.4 प्रतिशत योगदान दिया। अध्ययन के अनुसार, सभी कारखानों का कुल जीवीए 21.97 लाख करोड़ रुपये अनुमानित था।

आरएंडडी इकाई की भी कमी : अध्ययन में (आरएंडडी अनुसंधान एवं विकास की भूमिका भी सामने आई है। कुल कारखानों में केवल 2.7 प्रतिशत के पास आरएंडडी इकाई थी। 10 तक श्रमिकों वाले कारखानों में यह अनुपात 0.6 प्रतिशत था, जबकि 200 से अधिक श्रमिकों वाले कारखानों में 12.4 प्रतिशत था। अध्ययन में पाया गया कि आरएंडडी इकाई वाले कारखानों में प्रति श्रमिक औसत जीवीए, बिना ऐसी इकाई वाले कारखानों की तुलना में अलग-अलग आकार की श्रेणियों में लगभग 2.1 से 3 गुना तक अधिक था। **इस निष्कर्ष से उद्योग असहमत** : छत्तीसगढ़ को लेकर किए गए अध्ययन में सामने आए निष्कर्ष को लेकर हमने रायपुर स्थित उरला इंड्रस्टीज एसोसिएशन के अध्यक्ष अश्विन गर्ग से बात की। उन्होंने इस बारे में में साफ कहा कि वे इस निष्कर्ष से असहमत है। उन्होंने कहा कि छोटे उद्योगों में बहुत संख्या में एमएसएमई आते हैं। उत्पादन में इनका योगदान करीब 40- 50 प्रतिशत माना जाता है। इसलिए ये मानना कठिन है कि छत्तीसढ़ में छोटे कारखानों का उत्पादन 10 फीसदी है।

शाखा के विचार, संस्कार...

परिचित से मित्र और मित्र से स्वयंसेवक बनाएं। शताब्दी वर्ष में संघ में पंच परिवर्तन तय किया गया था, उसे स्वयंसेवक अपने में पंच परिवर्तन करें तो ज्यादा अच्छा होगा।

साजापानी गांव में मनेगी..

बच्चे का किया जाता है। 25 अक्टूबर, रविवार को पूरे विधि-विधान के साथ बेबी एलीफेंट की 'छठी' मनाई जाएगी। इसके लिए आधा दर्जन से अधिक गांव के लोगों को आमंत्रित किया गया है।

भागवत बोले-सपनों का ....

गुरुजी डॉ. हेडगेवार और गोलवरकर जी का कई उदाहरण दिया। उन्होंने कहा कि भारत को सपनों का भारत बनाना है तो संघ को तन, मन, धन से पूरे समर्पण भाव से काम करना होगा। उन्होंने बताया कि संघ को हिन्दुओं का भला करने वाला संगठन कहा जाता है, उन्हें संघ के विचार पता नहीं है। असल में हिन्दू समाज ही संघ का भला करने वाला है। उन्होंने संघ की तीन प्रमुख बातें शाखा, कुटुंब व संस्थाएं को समझाते हुए कहा कि संघ सागर है जिस तरह सागर बड़ी शक्ति होती है उसी तरह संघ की शाखाएं हैं। संघ सागर की तरह एक-एक बूंद से मिलकर बनता है। हम समाज के बीच रहकर काम करते हैं, समाज से बड़े नहीं हैं।

जियो आईपीओ, महज ....

आंकड़ों के मुताबिक, जियो प्लेटफॉर्म्स के आईपीओ को दूसरे दिन कुल मिलाकर 5.57 गुना बोलियां मिल चुकी हैं। निवेशकों ने पेश किए गए 19.75 करोड़ शेयरों के मुकाबले 110 करोड़ से अधिक शेयरों के लिए बोलियां लगाईं।

कार्यालय अधीक्षण अभियंता
लोक निर्माण विभाग, कांकेर मण्डल, कांकेर
Email - sepwdkanker.2010@rediffmail.com/se.kanker@nic.in,
Fax No. 07868-221010

-: ई-प्रोक्यूरमेंट निविदा सूचना :-

एकीकृत पंजीयन प्रणाली अन्तर्गत सक्षम श्रेणी में पंजीकृत ठेकेदारों से निम्नलिखित **भवन कार्य हेतु** दिनॉक **04.11.2026** समय 17:30 बजे तक ऑनलाईन (Online) निविदाएँ आमंत्रित की जाती है :-

क्र.	एन.आई.टी. नंबर	टेण्डर नंबर	कार्य का नाम	अनुमानित लागत
1	2	3	4	5
1	158	202329	नावडबरी में हाई स्कूल भवन का निर्माण कार्य। (बचत कार्य)	59.05 लाख

उपरोक्त निर्माण कार्यों की निविदा की सामान्य शर्तें, धरोहर राशि, विस्तृत निविदा विज्ञप्ति, निविदा दस्तावेज व अन्य जानकारी ई-प्रोक्योरमेंट वेब पोर्टल **https://eproc.cgstate.gov.in** अथवा विभागीय वेबसाईट **https://eproc.cgstate.gov.in** से डाऊनलोड की जा सकती है।

(निविदा में होने वाले समस्त संशोधन का प्रकाशन केवल उपरोक्त वेबसाइट पर किया जावेगा, पृथक से समाचार पत्रों में प्रकाशन नहीं किया जावेगा एवं निविदाकारों द्वारा प्रेषित मूल अभिलेख का लिफाफा में निविदाकारों का मोबाईल नं. एवं ई-मेल आई.डी. का उल्लेख अनिवार्य रूप से करें।)

डाउनलोड करने की अंतिम तिथि- 04.11.2026 है। **अधीक्षण अभियंता**
नोटः- द्वितीय आमंत्रण **लोक निर्माण विभाग,**
G-262704146/3 **कांकेर मण्डल कांकेर**

छत्तीसगढ़ गृह निर्माण एवं अधोसंरचना विकास मण्डल संभाग- महासमुंद

निविदा आमंत्रण सूचना विज्ञापन क्रमांक- 116

छत्तीसगढ़ गृह निर्माण एवं अधोसंरचना विकास मण्डल, संभाग महासमुंद अंतर्गत अटल विहार योजना मचेवा महासमुंद में 04 ब्लॉक (15, 16, 17 एवं 18 ग्रुप-6) 64 यूनिट ई.डब्ल्यु.एस. (जी+3) फ्लैट का निर्माण मय जल प्रदाय एवं आंतरिक विद्युतीकरण कार्य हेतु ऑनलाईन निविदा एकीकृत पंजीयन प्रणाली में पंजीकृत सक्षम श्रेणी के ठेकेदारो से आमंत्रित की जाती है। विस्तृत निविदा आमंत्रण सूचना मण्डल वेबसाईट http://cghb.gov.in में उपलब्ध है। अन्य जानकारी हेतु कार्यपालन अभियंता, संभाग- महासमुंद के मोबाईल नं. 76971–92220 पर संपर्क करें।

S-49526/1 **कार्यपालन अभियंता**

कार्यालय, छत्तीसगढ़ राज्य आयुष सोसायटी, राष्ट्रीय आयुष मिशन
संचालनालय आयुर्वेद, योग एवं प्राकृतिक चिकित्सा, यूनानी सिद्ध एवं होम्योपैथी (आयुष) इन्द्रावती भवन, तृतीय तल, ब्लॉक-1, अटल नगर, नवा रायपुर छत्तीसगढ़
दूरभाष क्रमांक 0771-2995568 ई-मेल cgnamoffice@gmail.com

क्रमांक/07/02/रा.आ.मि./ESTB-1027/2033/Part(1)/I/706435/2026
रायपुर, दिनांक 22-10-2026

//दावा आपत्ति की सूचना //

कार्यालय, राज्य आयुष सोसायटी राष्ट्रीय आयुष मिशन संचालनालय आयुर्वेद योग एवं प्राकृतिक चिकित्सा सिध्द एवं होम्योपैथी (आयुष) छत्तीसगढ़ द्वारा राष्ट्रीय आयुष मिशन अंतर्गत डिस्ट्रीक्ट प्रोग्राम मैनेजर, मॉनिटरिंग एंड इवैल्युशन कंसलटेंट, प्रोग्राम कन्सल्टेंट, आईईसी कन्सल्टेंट, प्रोग्राम असिस्टेंट (आईईसी) तथा आयुष चिकित्सक (ग्रेजुएट आयुर्वेद) संविदा पद हेतु अभ्यर्थियों से ऑनलाईन आवेदन आमंत्रित किए गए थे जिसके पात्र-अपात्र की सूची विभागीय वेबसाईट http://ayush.cg.gov.in एवं www.cghealth.nic.in में अपलोड की गई है। उक्त समस्त अभ्यर्थियों से दावा आपत्ति ऑनलाईन के माध्यम से दिनांक 23-10-2026 से 29-10-2026 रात्रि 11:59 तक आमंत्रित किए जाते हैं।

संचालक द्वारा अनुमोदित। **संयुक्त संचालक**
आयुर्वेद, योग एवं प्राकृतिक चिकित्सा यूनानी, सिद्ध एवं होम्योपैथी (आयुष) छत्तीसगढ़
S-49537/1

कार्यालय संयुक्त संचालक एवं अधीक्षक
संत बाबा गुरू घासीदास जी स्मृति शासकीय चिकित्सालय, रायगढ़ (छ.ग.)
(Phone No.– 07762-222979, E-Mail- gmcraigarhhospital@gmail.com)

क्रमांक / चिकि. / रखरखाव / 2026 / 5875 रायगढ़, दिनांक 21/10/2026

// दावा आपत्ति सूचना //

विषय :– शासकीय चिकित्सालय में स्थापित विभिन्न प्रकार के उपयोगी उपकरणों के सुधार एवं संचालन हेतु मूलभूत कन्ज्यूमेबल / इलेक्ट्रानिक्स पीसीबी सामग्रियों के क्रय हेतु दावा आपत्ति प्रस्तुत करने के संबंध में।

उपकरणों में उपयोग होने वाले मूलभुत कन्ज्यूमेबल / इलेक्ट्रानिक्स पीसीबी का क्रय छ.ग. शासन, वाणिज्य एवं उद्योग विभाग की अधिसूचना क्रमांक एफ 20-70/2004/11/6 दिनांक 26.07.2023 के अन्तर्गत छत्तीसगढ़ शासन भण्डार क्रय नियम-2002 (यथा संशोधित) के एकल निविदा में उल्लेखित उपनियम 4.3.1 के तहत उक्त सामाग्री को बनाने वाली एकल निर्माता अथवा अधिकृत सेवा प्रदाता से सीधे क्रय किया जाना प्रस्तावित है।

शासकीय चिकित्सालय रायगढ़ (छ.ग.) में उपयोग किये जा रहे विभिन्न प्रकार के चिकित्सीय उपकरण, जिनके अनुरक्षण कार्य के लिये मूल निर्माता कंपनी / अधिकृत सेवा प्रदाता से मूलभुत कन्ज्यूमेबल / इलेक्ट्रानिक्स पीसीबी सामग्रियों को क्रय किया जाना है, जिनका विवरण निम्नानुसार है:-

उपकरण एवं संबंधित फर्मों का विवरण

क्र.	उपकरण का नाम	मूल निर्माता	अधिकृत सेवा प्रदाता
1	Cardiac Patient Monitor (Model No. Truscope Elite A8), Patient Monitor (Model No. Ultra Q5), Defibrillator Machine, Ventilator Machine & ECG Machine	Schiller Health care India Pvt. Ltd.	M/s. Dee Dee Enterprises Raipur (CG)

अतः उपयोगकर्ता विभाग द्वारा जारी किये गये स्वामित्व प्रमाण पत्र के आधार पर सभी की आम जानकारी वास्ते, संबंधित दस्तावेज अपलोड किये गये हैं। उपरोक्त प्रक्रिया के किसी भी अंश से यदि किसी भी को कोई आपत्ति हो तो वे इस दावा आपत्ति की सूचना प्रकाशन के 30 दिवस के भीतर अधोहस्ताक्षरकर्ता कार्यालय में औचित्यपूर्ण दस्तावेज के साथ अपना दावा आपत्ति ई-मेल आई.डी.- gmcraigarhhospital@gmail.com प्रस्तुत कर सकते हैं। निर्धारित दिनांक एवं समय के पश्चात प्राप्त दावा आपत्ति पर विचार नहीं किया जावेगा। विस्तृत जानकारी हेतु वेबसाईट www.gmcraigarh.edu.in का अवलोकन कर सकते हैं।

संयुक्त संचालक एवं अधीक्षक
संत बाबा गुरू घासीदास जी स्मृति
G-262704134/1 **शासकीय चिकित्सालय, रायगढ़ (छ.ग.)**

कार्यपालक अभियंता का कार्यालय, पथ निर्माण विभाग, पथ प्रमंडल, राँची।

ई–प्रोक्योरमेंट सूचना / नेशनल कम्पेटेटीभ बिडिंग

टेन्डर रेफरेंस नं0–प0नि0वि0/राँची–33/2026–27 दिनांक :–21.10.2026

1.	कार्य का नाम	बिरसा चौक–धुर्वा गोलचक्कर–प्रोजेक्ट बिल्डिंग–चांदनी चौक पथ के धुर्वा गोलचक्कर (चैनेज–2.730 कि0मी0) से पुलिस हेडक्वार्टर (चैनेज–5.427कि0मी0) पथांश (कुल लम्बाई –2.697 कि0मी0) का चौड़ीकरण/ मजबूतीकरण एवं पुनर्निर्माण कार्य (Geometric and Aesthetic Improvement, Cycle Track निर्माण कार्य Horticulture (with 1(one) year maintenance), एवं वृक्षारोपन सहित) वर्ष 2026–27.
2.	अनुमानित प्राक्कलित राशि (रू0 लाख में)	रू0 2661.12411 लाख (रूपये छब्बीस करोड़ एकसठ लाख बारह हजार चार सौ ग्यारह) मात्र।
3.	अग्रधन की राशि (रू0 लाख में)	रू0 26.62 लाख (रूपये छब्बीस लाख बासठ हजार) मात्र।
4.	कार्य पूर्ण करने की अवधि	13 (तेरह) माह
5.	वेबसाईट पर निविदा प्रकाशन की तिथि	26.10.2026 10.30 बजे पूर्वाह्न
6.	प्री–बीडमिटिंग की तिथि/समय	02.11.2026 3.00 बजे अपराह्न
7.	निविदा प्राप्ति की अंतिम तिथि/ समय	17.11.2026 12.00 बजे दोपहर तक
8.	निविदा खोलने की तिथि/ समय	18.11.2026 12.30 बजे अपराह्न।
9.	निविदा प्रकाशित करने वाले कार्यालय का नाम एवं पता	कार्यपालक अभियंता पथ निर्माण विभाग,पथ प्रमंडल, गोहराबादी, राँची–834008.
10.	प्रोक्योरमेंट पदाधिकारी का सम्पर्क संख्या	0651–2361018
11.	ई–प्रोक्योरमेंट सेल का हेल्पलाईन संख्या	0651–2401010

- प्राक्कलित राशि एवं अग्रधन की राशि घट–बढ़ सकती है, जिसे *Tender Online Upload* में देखा जा सकता है, एवं किसी भी प्रकार का बदलाव *http://jharkhandtenders.gov.in* पर देखा जा सकता है।
- नियम एवं शर्तो के लिए वेबसाईट *http://jharkhandtenders.gov.in* पर देखें।

कार्यपालक अभियंता
PR 392169 (Road Construction Dept Road Division Ranchi) 26-27 (D) पथ निर्माण विभाग, पथ प्रमंडल, राँची।

छत्तीसगढ़ कर्मचारी चयन मण्डल
नार्थ ब्लॉक, सेक्टर-19, अटल नगर, नवा रायपुर (छ.ग.) -492002
Helpline No. - 0771-2972780, Website- https://cgssb.cgstate.gov.in

क्रमांक / एस.एस.बी. / परीक्षा / 2026 / 4210 नवा रायपुर, दिनांक 22/10/26

// संशोधित संक्षिप्त विज्ञापन //

समूह-2 तृतीय श्रेणी (स्नातकोत्तर एवं स्नातक स्तर) का उप समूह-02

छत्तीसगढ़ कर्मचारी चयन मण्डल अधिनियम 2026 के तहत सामान्य प्रशासन विभाग की अधिसूचना दिनांक 09 सितम्बर 2026 एवं 14 सितम्बर 2026 द्वारा निर्धारित समूह-2 का उप समूह-02 के अंतर्गत भर्ती हेतु लिखित परीक्षा दिनांक 10/01/2027 को आयोजित की जाएगी। इस हेतु जारी संक्षिप्त विज्ञापन क्रमांक/एस.एस.बी./परीक्षा/2026/4045 दिनांक 04/10/2026 को संशोधित करते हुए निम्न पदों के लिए ऑनलाइन आवेदन मण्डल के पोर्टल https://cgssb.cgstate.gov.in में आमंत्रित किए जाएंगे:-

क्र.	पद का नाम	संख्या	क्र.	पद का नाम	संख्या
1	शीघ्रलेखक (हिन्दी)	30	6	स्टेनो टाइपिस्ट	23
2	शीघ्रलेखक (अंग्रेजी)	03	7	सहायक ग्रेड- 3	1206
3	शीघ्रलेखक (द्विभाषी)	13	8	पंजीयन लिपिक	50
4	उप निरीक्षक - अ (शीघ्रलेखक) (सामान्य शाखा) (हिन्दी)	34	9	सहायक उप निरीक्षक - अ (सामान्य शाखा)	40
5	डाटा एंट्री ऑपरेटर	25	10	सहायक उप निरीक्षक - अ (जिला- इकाई संवर्ग)	279

(I) पदों से संबंधित नियम एवं शर्तें, पाठ्यक्रम तथा परीक्षा हेतु ऑनलाइन आवेदन की विधि, परीक्षा संबंधी निर्देश के लिए मण्डल की वेबसाइट https://cgssb.cgstate.gov.in में विस्तृत विज्ञापन पृथक से अपलोड की जावेगी।
(II) उपरोक्त विज्ञापित पदों के लिये जारी चयन सूची माननीय उच्चतम न्यायालय नई दिल्ली के एस.एल.पी(सी) क्रमांक 19668 / 2022 के अंतिम आदेश के अध्याधीन होगी।

**परी

खबर संक्षेप

तालाब में जा घुसी बस बड़ा हादसा टला

नांदघाट। रायपुर-बिलासपुर मार्ग पर शनिवार तड़के करीब 3 बजे दुबे ट्रेवल्स की लग्जरी बस अनियंत्रित होकर संदेस ढाबे के पास तालाब में जा घुसी। बस क्रमांक सीजी 04 एमटी 1508 के इस हादसे में गनीमत रही कि किसी को गंभीर चोट लगने की सूचना नहीं है। प्राप्त जानकारी के अनुसार, बस तेज रफ्तार में थी। ढाबे के सामने खड़े ट्रकों को देखकर चालक संतुलन बनाए नहीं रख पाया और बस तालाब में जा घुसी। घटना के बाद नेशनल हाईवे की रेस्क्यू टीम ने बस को बाहर निकाला। इस दौरान रायपुर-बिलासपुर मार्ग पर करीब आधे घंटे तक आवागमन बाधित रहा। जाम के कारण यात्रियों को परेशानी का सामना करना पड़ा।

ट्रैक्टर-ट्रॉली से भिड़ी बाइक, युवक की मौत

कुरूद। कुरुद बाईपास पर तेज रफ्तार बाइक और ट्रैक्टर-ट्रॉली के बीच जोरदार भिड़ंत हो गई। हादसा इतना भीषण था कि बाइक बुरी तरह क्षतिग्रस्त हो गई और बाइक सवार युवक उछलकर सड़क पर जा गिरा। गंभीर चोटें आने के कारण उसकी मौके पर ही मौत हो गई। मृतक की पहचान ग्राम बिरेझर निवासी लोकेश साहू के रूप में हुई है। स्थानीय जानकारी के अनुसार लोकेश लंबे समय से बिरेझर पुलिस चौकी में साफ-सफाई का काम करता था। उसकी असामयिक मौत की खबर से परिचितों और क्षेत्रवासियों में शोक का माहौल है। घटना की सूचना मिलते ही कुरुद थाना पुलिस मौके पर पहुंची। पुलिस ने शव का पंचनामा कर पोस्टमॉर्टम के लिए अस्पताल भेजा। दुर्घटनाग्रस्त वाहनों को हटाकर यातायात बहाल कराया गया। पुलिस ने मर्ग कायम कर वैधानिक कार्रवाई शुरू कर दी है।

राष्ट्रपति ने विकसित भारत के लिए महिलाओं की समान भागीदारी पर दिया जोर

नुआखाई पर्व पर सेवा सम्मान एवं युवा प्रबोधन में विनम्रता और सफलता के साथ सेवाभाव पर जोर

हरिभूमि न्यूज ⏭ रायपुर

राष्ट्रपति द्रौपदी मुर्मू का छत्तीसगढ़ आगमन गौरव का विषय : पुरन्दर



राष्ट्रपति द्रौपदी मुर्मु ने कहा, युवाओं को ज्ञान के साथ विनम्रता, महत्वाकांक्षा के साथ नैतिकता और सफलता के साथ सेवा-भाव को जोड़ना चाहिए। युवाओं की वास्तविक उपलब्धि तभी सार्थक होगी, जब उनका ज्ञान जरूरतमंदों के काम आए और उनकी प्रतिभा समाज की समस्याओं के समाधान में योगदान दे। वे राजधानी के सरदार बलबीर सिंह जुनेजा इंडोर स्टेडियम में नुआखाई पर्व के अवसर पर आयोजित 'सेवा सम्मान पर्व एवं युवा प्रबोधन' कार्यक्रम को संबोधित कर रही थीं।

राष्ट्रपति ने नुआखाई की शुभकामनाएं देते हुए कहा, यह पर्व केवल सांस्कृतिक समारोह नहीं, बल्कि समृद्ध परंपराओं, आपसी सद्भाव और सामाजिक एकता का उत्सव है। यह कृषि परंपरा को सहेजने, प्रकृति के प्रति कृतज्ञता व्यक्त करने और सामुदायिक भावना को मजबूत करने का अवसर देता है। अन्न किसानों के परिश्रम, धरती की उदारता और प्रकृति के उपहार का प्रतीक है। इसलिए अन्न का सम्मान, किसानों के योगदान की सराहना और प्राकृतिक संसाधनों की रक्षा सभी का सामूहिक दायित्व है।

राष्ट्रपति की उपस्थिति से कार्यक्रम का गौरव बढ़ा: मिश्रा

राष्ट्रपति द्रौपदी मुर्मु के छत्तीसगढ़ आगमन को रायपुर उत्तर के विधायक पुरन्दर मिश्रा ने प्रदेश के लिए गौरव का अवसर बताया। राजधानी के सरदार बलबीर सिंह जुनेजा इंडोर स्टेडियम में नुआखाई पर्व के अवसर पर आयोजित सेवा सम्मान एवं युवा प्रबोधन कार्यक्रम में राष्ट्रपति मुर्मु, राज्यपाल रमेन डेका और मुख्यमंत्री विष्णु देव साय शामिल हुए। विधायक मिश्रा ने राष्ट्रपति का आत्मीय स्वागत एवं अभिनंदन किया। विधायक मिश्रा ने कहा, राष्ट्रपति का संघर्षपूर्ण जीवन, सादगी, दृढ़ इच्छाशक्ति और राष्ट्र के प्रति समर्पण युवाओं सहित समाज के सभी वर्गों के लिए प्रेरणास्रोत है। उन्होंने छत्तीसगढ़ के उड़िया समाज की ओर से राष्ट्रपति का अभिनंदन करते हुए उनके मंगलमय प्रवास की शुभकामनाएं दीं। युवाओं से सकारात्मक सोच, अनुशासन, मेहनत और सेवाभाव को जीवन में अपनाने की अपील की। युवा केवल रोजगार पाने तक सीमित न रहें, बल्कि नवाचार, अनुसंधान और उद्यमिता के माध्यम से रोजगार सृजन में भी योगदान दें। विधायक ने युवाओं से नशे से दूर रहने, मातृशक्ति का सम्मान करने तथा शिक्षा, कौशल विकास, स्वच्छता और पर्यावरण संरक्षण जैसे कार्यों में सक्रिय भागीदारी निभाने का आह्वान किया।

ये रहे मौजूद

कार्यक्रम में उपमुख्यमंत्री अरुण साव और विजय शर्मा, कैबिनेट मंत्री गुरु खुशवंत साहेब, टंकराम वर्मा और श्याम बिहारी जायसवाल, विधायक सुनील सोनी, मोतीलाल साहू, अनुज शर्मा, इंद्र कुमार साहू, भावना बोहरा और संपत अग्रवाल सहित अन्य जनप्रतिनिधि, समाजसेवी, युवा एवं गणमान्य नागरिक उपस्थित रहे।

सांस्कृतिक परंपराओं को समाजसेवा से जोड़ें: साय

मुख्यमंत्री विष्णु देव साय ने राष्ट्रपति का छत्तीसगढ़ की तीन करोड़ जनता की ओर से स्वागत करते हुए कहा कि उनका जीवन संघर्ष, सादगी, सेवा, शिक्षा और दृढ़ संकल्प की प्रेरणादायक मिसाल है। ओडिशा के एक छोटे से गांव से देश के सर्वोच्च संवैधानिक पद तक पहुंचने की उनकी यात्रा देश की बेटियों, युवाओं तथा जनजातीय और ग्रामीण क्षेत्रों के लोगों के लिए प्रेरणास्रोत है। मुख्यमंत्री ने कहा कि छत्तीसगढ़ और ओडिशा के बीच सदियों पुराने सामाजिक एवं सांस्कृतिक संबंध हैं। ओड़िया समाज ने अपनी मेहनत, सादगी और सेवाभाव से प्रदेश के विकास में योगदान दिया है। सेवा संकल्प अभियान के अंतर्गत आयोजित रक्तदान महाकुंभ का उल्लेख करते हुए बताया कि इसमें 2,548 लोगों ने स्वेच्छा से रक्तदान किया, जिनमें 1,188 महिलाएं शामिल थीं।

रेवतपुर पीएचसी में ताला बंदी मामले में स्टाफ नर्स निलंबित, जेडीएस नर्स बर्खास्त

हरिभूमि न्यूज ⏭ बलरामपुर



राजपुर अंतर्गत रेवतपुर पीएचसी में ताला बंद होने और प्रसूता के दर्द से घंटों तड़पने के मामले में कलेक्टर ने कार्रवाई की है। मातृ-शिशु स्वास्थ्य सेवाओं में लापरवाही पर सख्त रुख अपनाते हुए स्वास्थ्य विभाग ने विकासखंड राजपुर के प्राथमिक स्वास्थ्य केंद्र रेवतपुर की स्टाफ नर्स श्रीमती अपूर्वा सिंह भदौरिया को तत्काल प्रभाव से निलंबित कर दिया है, इसके साथ ही बीएमओ ने जीवन डीप समिति से कार्यरत नर्स को बर्खास्त कर दिया है जबकि प्रभारी को कारण बताओ नोटिस जारी किया गया है।

- प्रसव पीड़ा से तड़पती प्रसूता को लेकर पहुंचे थे परिजन, कलेक्टर के निर्देश पर कार्रवाई

बता दें कि 20 अक्टूबर को एक प्रसूता प्रसव के लिए अस्पताल पहुंची, लेकिन उस समय वहां स्टाफ उपस्थित नहीं था। पीएचसी रेवतपुर में ताला लटका हुआ था। इस दौरान प्रसूता वाहन में ही घंटों तड़पती रही। इस घटना का वीडियो बनाकर सोशल मीडिया में वायरल किया गया था जिसके बाद मामले को गंभीरता से लेते हुए कलेक्टर के निर्देश पर सीएमएचओ ने 21 अक्टूबर को खंड चिकित्सा अधिकारी राजपुर से जांच प्रतिवेदन मांगा। उसी दिन हुए निरीक्षण में पाया गया कि मॉर्निंग ड्यूटी पर तैनात स्टाफ नर्स समय पर उपस्थित नहीं थीं। प्रभारी के फोन करने पर वे अस्पताल पहुंचीं और प्रसूता को भर्ती कर सुरक्षित प्रसव कराया। खंड चिकित्सा अधिकारी ने ग्राम कुंदीकला की प्रसूता श्रीमती अनिता सिंह से स्वयं संपर्क किया। जच्चा और बच्चा दोनों पूरी तरह स्वस्थ हैं। जांच में संबंधित कर्मचारी प्रथम दृष्टया कर्तव्य के प्रति लापरवाही और अनुशासनहीनता की दोषी पाई गईं। इसे छत्तीसगढ़ सिविल सेवा (आचरण) नियम, 1965 का उल्लंघन मानते हुए उन्हें निलंबित किया गया। निलंबन अवधि में उनका मुख्यालय सामुदायिक स्वास्थ्य केंद्र राजपुर रहेगा।

मेडिकल कॉलेज में पीजी की 40 सीटों पर प्रवेश के लिए मिली मान्यता

अम्बिकापुर। मेडिकल कॉलेज अस्पताल में एक बार फिर से पीजी कक्षाओं के संचालन हेतु एनएमसी और पीजीएमईआर की मान्यता मिल गई है। एनएमसी ने मेडिकल कॉलेज को एमडी-एमएस के 13 विषयों के लिए 40 सीटों पर एडमिशन की अनुमति प्रदान की है। हालांकि विषय विशेष के प्राध्यापकों की कमी के कारण कई विषयों की कॉलेज को मान्यता इस बार नही मिल पाई है। मान्यता मिलने के बाद कॉलेज प्रबंधन ने एडमिशन की तैयारियां शुरू कर दी है। 26 अक्टूबर से मेडिकल कॉलेज में पीजी की ऑल इंडिया सीटों पर पहले चरण की प्रवेश प्रक्रिया शुरू होने की उम्मीद है। राजमाता श्रीमती देवेन्द्र कुमारी सिंहदेव शासकीय चिकित्सा महाविद्यालय में एमबीबीएस के साथ ही स्नातकोत्तर की पढ़ाई भी चल रही है।

गाय को काटने वाले के अवैध बने मकान पर चला बुलडोजर

हरिभूमि न्यूज ⏭ राजनांदगांव



शहर के गौरीनगर में गौ-हत्या के मामले को लेकर जहां आरोपी रह रहा था, उस घर में बुलडोजर कार्रवाई की गई। नगर निगम के अमले द्वारा आज सुबह 5 बजे अवैध मकान निर्माण को जेसीबी चलाकर ढहा दिया गया। यह वही मकान था, जहां गाय को काटा जाता था।

गौहत्या से जुड़े मामले को लेकर आरोपियों पर कड़ी कार्रवाई की जा रही है। पुलिस ने इस मामले में जहां 14 आरोपियों को गिरफ्तार किया है। वहीं गौरीनगर के जिस मकान में गो-वंश की हत्या की जाती थी, वहां नगर निगम ने भी सख्त कार्रवाई करते अवैध निर्माण को जमींदोज कर दिया है। गौरीनगर के इस मकान में गाय काटे जाने को लेकर मामला सामने आने के बाद लोगों में जमकर आक्रोश था। आरोपी के मकान को तोड़ने की मांग करते हुए स्थानीय लोगों द्वारा प्रदर्शन भी किया गया। इसके बाद इस अवैध निर्माण को लेकर शिकायत भी हुई, जिस पर नगर निगम ने कार्रवाई की है।

अवैध कारोबार का केंद्र था मकान, हुई कार्रवाई

गौ हत्या के संवेदनशील मामले में नगर निगम द्वारा की गई इस कार्रवाई को लेकर महापौर मधुसूदन यादव ने कहा कि अतिक्रमण में मकान का अवैध निर्माण था। यह मकान अवैध कारोबार का केंद्र बना हुआ था, जिसे नगर निगम अधिनियम के तहत तोड़ा गया है।





प्रताप का टीजर जारी, इस बार शिकारी खुद हुआ शिकार

मुंबई। फिल्म 'प्रताप' का टीजर मेकर्स ने रिलीज कर दिया है। फिल्म में अभिनेता अमित साध मुख्य भूमिका निभा रहे हैं। फिल्म के टीजर में एक पुलिसवाला और उसके पीछे चलती साजिश को दिखाया गया है। यह पुलिस ऑफिसर एक ब्लास्ट केस में फंसा हुआ है। इस केस की वजह से उसे नौकरी से बर्खास्त कर दिया जाता है। मगर वह हार नहीं मानता। जेल में रहते हुए भी वह खुद को बेगुनाह साबित करने के लिए कानून का सहारा लेता है।फिल्म प्रताप का लेखन और निर्देशन सचिन सारफ कर रहे हैं वहीं, फिल्म का निर्माण प्रदीप रंगवानी और यूवी फिल्म्स कर रहे हैं।

लाइफ Style

ईशा

कलाकार को वक्त के साथ बदलना जरूरी

एजेंसी ▶▶ नई दिल्ली

ईशा कोप्पिकर ने अपने फिल्मी कॅरियर के बारे में बात की है। उन्होंने इंडियन फिल्म इंडस्ट्री में अपने अब तक के सफर और बदलते समय के साथ खुद को ढालने की अहमियत पर बात की।

तेलुगु और तमिल सिनेमा में अपने शुरुआती काम से लेकर 'कंपनी' और 'एक विवाह ऐसा भी' जैसी बॉलीवुड फिल्मों तक, ईशा कोप्पिकर ने इस बात पर जोर दिया कि इंडस्ट्री में लंबा कॅरियर बनाए रखने के लिए एक एक्ट्रेस के तौर पर लगातार एक्टिव रहना बहुत जरूरी है। इस बीच एक्ट्रेस ईशा कोप्पिकर ने बताया कि उन्हें 'दिल चाहता है' रिजेक्ट करने का पछतावा है। ईशा कोप्पिकर ने बताया कि उम्र के साथ कलाकारों को खुद में बदलाव क्यों लाना चाहिए। एक बातचीत में अपने सफर को याद करते हुए, ईशा ने एक कलाकार के तौर पर चर्चा में बने रहने के बारे में अपने विचार शेयर किए, 'एक कलाकार के रूप में आप जो सबसे अच्छा काम कर सकते हैं। वह है उम्र के साथ खुद को ढालना और आगे बढ़ना। कलाकार के तौर पर हमें अक्सर लगता है कि हमारी उम्र कभी नहीं बढ़ती, लेकिन हमें बदलाव को अपनाना चाहिए और अलग-अलग तरह के किरदार निभाने चाहिए। एक ही तरह के काम से होने वाली नीरसता को तोड़ना जरूरी है, क्योंकि लोग आपको बार-बार एक ही रोल में देखकर ऊब जाते हैं। मैं इसके लिए पूरी तरह तैयार नहीं थी, क्योंकि इससे पहले मैंने बहुत ही साधारण और सीधी-सादी लड़कियों के रोल किए थे।





खोसला का घोसला-2 की रिलीज डेट बदली

नई दिल्ली। फिल्म 'खोसला का घोसला 2' की रिलीज डेट बदल दी गई है। फिल्म के मेकर्स ने सोशल मीडिया पर नया पोस्टर शेयर करते हुए इसकी नई रिलीज डेट का ऐलान किया है। उन्होंने पोस्ट के साथ लिखा, 'सौदा पक्का! खोसला परिवार सिनेमाघरों पर कब्जा करने के लिए तैयार है। 'खोसला का घोसला 2' 5 मार्च 2027 को बड़े पर्दे पर आ रही है।' 'खोसला का घोसला 2' में पहली फिल्म के कई कलाकार एक बार फिर नजर आएंगे। इनमें अनुपम खेर, बोमन ईरानी, रणवीर शौरी, किरण जुनेजा और परवीन डबास शामिल हैं।



वहीं, साल 2006 में आई पहली फिल्म का हिस्सा रहीं तारा शर्मा भी इस सीक्वल में नजर आएंगी। जबकि नए कलाकारों में फिल्म से रवि किशन और दिव्य खोसला भी जुड़े हैं। 'खोसला का घोसला' साल 2006 में रिलीज हुई थी। इसका निर्देशन दिबाकर बनर्जी ने किया था। फिल्म की कहानी एक मध्यमवर्गीय परिवार के इर्द-गिर्द घूमती है, जो अपनी जमीन को लेकर हुए विवाद में फंस जाता है। परिवार अपनी जमीन वापस पाने के लिए संघर्ष करता है। फिल्म में कॉमेडी के साथ जमीन की धोखाधड़ी और पारिवारिक रिश्तों को दिखाया गया था।

हॉरर थ्रिलर '418' चार भाषाओं में होगी रिलीज...

मुंबई। फिल्म केजीएफ और सालार के निर्देशक प्रशांत नील तेलुगु हॉरर थ्रिलर '418' को लेकर चर्चा में हैं। यह फिल्म 23 अक्टूबर को दुनिया भर के सिनेमाघरों में रिलीज होने के लिए तैयार है। यह फिल्म चार भाषाओं में रिलीज होने वाली है। फिल्म के ट्रेलर और स्पेशल स्क्रीनिंग को अच्छा रिस्पॉन्स मिला है। कीर्तन नादगौड़ा के निर्देशन में बनी यह फिल्म दिलचस्प है, क्योंकि यह अपने ओरिजिनल रिलीज प्लान से आगे बढ़ गई है।

गौरव के हाथ लगा एकता का नया शो

नई दिल्ली। गौरव खन्ना अब एकता कपूर के अपकमिंग शो में नजर आएंगे और उनके साथ श्रद्धा आर्या लीड रोल में होंगी। पिछले दिनों ही शो का टीजर जारी किया था और अब दोनों ने सेट पर साथ पूजा की है। हालांकि, अब तक शो के नाम का ऐलान नहीं हुआ है। हाल ही में शो का टीजर जारी किया गया था और अब श्रद्धा आर्या और गौरव खन्ना ने सेट पर मुहूर्त पूजा के साथ अपने नए शो का आगाज किया है, जिसे लेकर फैंस काफी उत्साहित हैं। सोशल मीडिया पर श्रद्धा आर्या और गौरव खन्ना की कुछ तस्वीरें और वीडियो वायरल हो रहे हैं, जिसमें दोनों को अपने नए शो के सेट पर पूजा करते देखा जा सकता है।



छत्तीसगढ़ स्टेट पॉवर डिस्ट्रीब्यूशन कम्पनी लिमिटेड
(छत्तीसगढ़ शासन का एक उपक्रम) (छत्तीसगढ़ राज्य विद्युत मंडल की उत्तरवर्ती कंपनी)
:: बिजली बंद की सूचना ::
सभी सम्मानीय उपभोक्ताओं को सादर सूचित किया जाता है कि वितरण केन्द्र गोकुलपुर के अंतर्गत विद्यमान 11 के.व्ही. लाईनों का दीपावली पूर्व रखरखाव एवं मरम्मत कार्य किया जाना है। अतः संबंधित तिथियों में उन क्षेत्रों में विद्युत आपूर्ति प्रातः 09:30 बजे से सायं 05:00 बजे तक बाधित रहेगी।

दिनांक	दिन	फीडर का नाम	प्रभावित क्षेत्र
24.10.2026	शनिवार	11 के.व्ही. भटगांव फीडर	भटगांव, सोरम, बोरिदखुर्द, बेलतरा, खिड़कीटोला, डांगीमाचा, शान्तिपुर।
27.10.2026	मंगलवार	11 के.व्ही. रूद्री फीडर	रूद्री बस्ती, बेंद्रानवागांव, ऐरीगेशन कॉलोनी, गंगरेल, मरादेव।
28.10.2026	बुधवार	11 के.व्ही. पुरूर फीडर	कसावाही, तुमराबाहर, तुमाबुजुर्ग,विश्रामपुर, मड़वापथरा, बरपानी।
30.10.2026	शुक्रवार	11 के.व्ही. टाउन वन फीडर	नवागांव, श्यामतराई, चिटौद।
31.10.2026	शनिवार	11 के.व्ही. दानीटोला फीडर	कलेक्टर कॉलोनी , ऐरीगेशन कॉलोनी, जलविहार, कृष्णा नगर, श्रीनगर, दुलारी नगर, गौरी नगर, एवं लगे हुए अन्य कॉलोनी।
02.11.2026	सोमवार	11 के.व्ही. कोहंका फीडर	कोहंका, तिर्रा, कोलियारी
03.11.2026	मंगलवार	11 के.व्ही. चिखली फीडर	चिखली, माटेगहन
04.11.2026	बुधवार	11 के.व्ही. विश्रामपुर फीडर	भटगांव , सोरम, बोरियाखुर्द, बेलतरा।

आवश्यकतानुसार उक्त समय में परिवर्तन किया जा सकता है, "असुविधा के लिए खेद हैं"।
कार्यपालन अभियंता (सं./सं.) संभाग छ.स्टे.पॉ.डि.कं. लि. धमतरी

CHHATTISGARH STATE POWER TRANSMISSION Co. Ltd.
(A Government of Chhattisgarh Undertaking) CIN-U40108CT2003SGC015820
O/o Chief Engineer (S/s), Raipur Address-Shed No.-04, Danganiya, Raipur-492013
Website-www.cspc.co.in, E-Mail-CE.TnC@cspc.co.in, Phone-0771-2574256, Fax No.-0771-2574267
No. 02-07/Tender/P-1976/813 Raipur, Dtd. 21.10.2026
NOTICE INVITING TENDER (through E-bidding module of SAP-SRM)
Tenders are invited from experienced eligible bidders for following work on labour contract basis :-

S. No.	Particulars of works	EMD (Rs.)	Last date/ time for submission of tender
1.	Tender for providing & installation of 04 No. smart self-Dehydrating Breathers for power transformers at various EHV S/s under CE (S/s), CSPTCL, Raipur.	24,500/-	11/11/2026 At 14:00 Hrs.

NOTE :- (I) Other terms & condition details etc. regarding tender can be seen on our website www.cspc.co.in
Chief Engineer (Sub-station) CSPTCL : Raipur (C.G.)
"SAVE ELECTRICITY"

न्यायालय तहसीलदार भिलाई-3 के न्यायालय में मामला क्रमांक : 2025091016000045
मामले की श्रेणी :- राजस्व
विषयः-अ-19(3) सनः- 2024-2025
परसदा प.ह.न. 00013 [(हे.)]
पक्षकारों का विवरण- आवेदक पक्षकार- नगर पालिका परिषद कुम्हारी,
अनावेदक पक्षकार - राजस्व विभाग,
//ईश्तहार//
एतद द्वारा सर्वसाधारण को सूचित किया जाता है कि मुख्य नगर पालिका अधिकारी कुम्हारी जिला दुर्ग द्वारा गंदे पानी के उपचार एवं प्रबंधन हेतु सीवरेज टीटमेंट प्लांट निर्माण कार्य हेतु मौजा ग्राम परसदा पटवारी हल्का नंबर 13 रा.नि.मं. 13 में स्थित भूमि खसरा नंबर 864 रकबा 3.0 हेक्टेयर शासकीय भूमि आंबटित किये जाने हेतु आवेदन इस न्यायालय के समक्ष प्रस्तुत किया गया है।
उक्त संबंध में किसी व्यक्ति/संस्था को उजर आपत्ति हो तो स्वयं अथवा अपने विधिमान्य अधिवक्त/ अभिकर्ता के माध्यम से आगामी नियत पेशी दिनांक 30/10/2026 के पूर्व इस कार्यालय के समक्ष प्रस्तुत करना सुनिश्चित करे। नियत अवधि उपरांत प्राप्त आपत्ति पर विचार नहीं किया जावेगा।
यह ईश्तहार मेरे हस्ताक्षर एवं पदमुद्रा से आज दिनांक 12/10/2026 को जारी किया जाता है।
Ravi Viswakarma
अतिरिक्त तहसीलदार
उप तहसीलदार भिलाई-3
मुहर

अभियुक्त व्यक्ति की हाजिरी की अपेक्षा करने वाली उद्घोषणा
धारा 84 भारतीय नागरिक सुरक्षा संहिता–2023 देखिए
मेरे समक्ष परिवाद किया गया है कि अभियुक्तगण **1. डॉ. लव कुमार साहू, निवासी: 30सी द्वितीय तल, हंस अपार्टमेंट, सेक्टर–10, द्वारका, दिल्ली, 2. खोमन लाल साहू, निवासी: 181, सेक्टर–डी, आरएमएस कॉलोनी, टैगोर गार्डन रायपुर, छत्तीसगढ़, 3. डॉ. धीरेंद्र साव, निवासी: 54 आनंद नगर, तेलीबांधा रायपुर, छत्तीसगढ़–492001 और निवासी: कर्मा अस्पताल, शीतल कॉम्प्लेक्स, सामने गरीनड्राइव, जी.एफ. रोड, तेलीबांधा रायपुर, छत्तीसगढ़** ने **CC No.: 3510/2022, U/s: 138 NI ACT, पुलिस थाना केशव पुरम, दिल्ली** के अधीन दंडनीय अपराध किया है (या संदेह है कि उन्होने किया है) और उन पर जारी किये गए गिरफ्तारी के वारंट को यह लिख कर लौटा दिया गया है कि उक्त **1. डॉ. लव कुमार साहू, 2. खोमन लाल साहू और 3. डॉ. धीरेंद्र साव** मिल नहीं रहें है और मुझे समाधानप्रद रूप में दर्शित कर दिया गया है कि उक्त **1. डॉ. लव कुमार साहू, 2. खोमन लाल साहू और 3. डॉ. धीरेंद्र साव** फरार हो गऐं है (या उक्त वारंट की तामील से बचने के लिए अपने आप को छिपा रहे है)।
इसलिए इसके द्वारा उद्घोषणा की जाती है कि **पुलिस थाना केशव पुरम, दिल्ली** के अभियुक्तगण **1. डॉ. लव कुमार साहू, 2. खोमन लाल साहू और 3. डॉ. धीरेंद्र साव** से अपेक्षा की जाती है कि वह इस न्यायालय के समक्ष (या मेरे समक्ष) उक्त परिवाद का उत्तर देने के लिए **दिनांक 07.01.2027** या इससे पहले हाजिर हो।
आदेशानुसार
श्री अभिनव सिंह
जेएमएफसी–01, कमरा नंबर 102, पहली मंजिल, रोहिणी कोर्ट, दिल्ली
DP/14910/NW/2026

छत्तीसगढ़ स्टेट पॉवर डिस्ट्रीब्यूशन कंपनी लिमिटेड, बेमेतरा
।। कार्य में अनाधिकृत उपस्थिति की सूचना ।।
(सं./सं.) संभाग छ. स्टे. पॉ. डिस्ट्री. कम्प. लिमि. बेमेतरा क्षेत्र के अंतर्गत आने वाले वितरण केन्द्र दाढ़ी में कार्यरत **लाईन कर्मचारी श्री सरोज सिंह ठाकुर पिता स्व. श्री सज्जवन सिंह**, पद-परिचारक श्रेणी-एक (ला.), पता-वार्ड क्र. 18, ग्राम-खपरीए पो-नांदघाट एवं जिला-बेमेतरा (छ.ग.) अपने कार्य से बिना किसी सूचना दिये दिनांक 01.12.2024 से आज दिनांक तक अनाधिकृत रूप से अनुपस्थित है।
इस कार्यालय के पत्र क्र. 2644 बेमेतरा दिनांक 24.09.2026 के माध्यम से श्री सरोज सिंह ठाकुर को सुचना दिया गया है कि वह अपनी उपस्थिति 07 दिवस के भीतर अधोहस्ताक्षरकर्ता कार्यालय में अपना लिखित जवाब उचित कारण दर्शाते हुए प्रस्तुत करें, नियम तिथि तक आपका जवाब प्राप्त न होने अथवा संतोषप्रद जवाब के अभाव मे यह मानते हुए कि आपके पास अपने बचाव हेतु कोई भी अभिकथन / साक्ष्य उपलब्ध नहीं है, तदानुसार आपके विरूद्ध विभागीय जांच संस्थित कर नियमानुसार अनुशासनात्मक कार्यवाही की जावेगी जिसके लिये आप स्वयं जिम्मेदार होंगे।
"विद्युत चोरी एक दण्डनीय अपराध है कृपया इससे बचे"
"स्वहित एवं राष्ट्र हित में उर्जा बचाइए"
जे.एस.भटनागर
कर्म. संख्या 91310614
कार्या. कार्यपालन यंत्री (संचा. एवं संधा.) संभाग
छ.स्टे.पॉ.डिस्ट्री.कम्प.लिमिटेड बेमेतरा
संवादः-49541/2

कार्यालय तहसीलदार एवं व्यवस्थापक राजगामी सम्पदा राजनांदगांव
// उद्घोषणा //
क्रमांक / 404 / रा.सं./ 2026 **राजनांदगांव दिनांक 16.10.2026**
एतद् द्वारा सर्व साधारण को सूचित किया जाता है कि कार्यपालन अभियंता (संचा/संधा) संभाग छ.वि.वित.कं.मर्या. राजनांदगांव द्वारा विद्युत अद्योसंरचना विकास (एस.टी.एन.) योजना के तहत तहसील व जिला राजनांदगांव में 33/11 केव्ही उपकेन्द्र का निर्माण किया जाना है जिसके लिए राजगामी संपदा की राजनांदगांव शहर 18 एकड ग्राम कौरिनभाठा प.ह.नं. 38 रा.नि.मं.- कौरिनभाठा तहसील व जिला राजनांदगांव स्थित खसरा नं. 56/1 रकबा 0.7930 हेक्टेयर में से 0.90 एकड भूमि का आबंटन करने की मांग की गई है।
कार्यपालन अभियंता (संचा/ संधा) संभाग छ.वि.वित.कं.मर्या. राजनांदगांव को 33/11 केव्ही उपकेन्द्र का निर्माण के लिये कौरिनभाठा तहसील व जिला राजनांदगांव खसरा नं. 56/1 रकबा 0.7930 हेक्टेयर में से 0.90 एकड भूमि आबंटन किये जाने पर किसी भी व्यक्ति अथवा संस्था को कोई आपत्ति हो तो, वे स्वयं अथवा अपने अधिवक्ता के माध्यम से दिनांक 16/11/2026 तक अपनी आपत्ति लिखित में इस कार्यालय में प्रस्तुत कर सकते हैं ।
प्रकाशन के निर्धारित अवधि के पश्चात प्राप्त दावा/ आपत्ति पर कोई विचार नहीं किया जावेगा। आज दिनांक 16/10/2026 को मेरे हस्ताक्षर एवं न्यायालय की मुहर से जारी किया गया ।
मुहर
तहसीलदार एवं व्यवस्थापक, राजगामी सम्पदा राजनांदगांव

epaper : www.haribhoomi.com
हरिभूमि
Email : response.haribhoomi@gmail.com
CLASSIFIED
आवश्यकता आपकी सुविधा हमारी
Contact for advertisment booking :
Raipur- 6263818152
79871-19756

Appointment आवश्यकता

घरेलु स्टाफ
आवश्यकता है- वीआईपी चौक, तेलीबांधा में घर की साफ़-सफाई एवं सभी घरेलू कार्यों हेतु अनुभवी स्टाफ (संस्कारवान पुरुषों/लड़कों) की आवश्यकता है। बीड़ी-सिगरेट/शराब-गुटखा आदि निषेध। संपर्क: 9300593000.(आरे-115)

पंप कर्मी
आवश्यकता है- लड़कियों की आवश्यकता है। पेट्रोल पंप में कार्य करने के लिए इच्छुक उम्मीदवार अपने बायोडाटा के साथ संपर्क करे- डागा पेट्रोल पंप, फाफाडीह चौक, रायपुर । मो.- 8109135400, 9179380728. (आरे-72)

घरेलु नौकर
आवश्यकता है- रायपुर (सिविल लाइन्स) स्थित एक प्रतिष्ठित परिवार के लिए 12 घंटे एवं 24 घंटे कार्य हेतु अनुभवी, ईमानदार और जिम्मेदार घरेलू नौकर की आवश्यकता है। अनुभव कम से कम 5 वर्ष, शिक्षा न्यूनतम 10वीं पास वेतन 20,000 प्रतिमाह सुविधाएं रहने की व्यवस्था स्थान सिविल लाइन्स, रायपुर संपर्क:- 9109136936, 9109972720. (आरे-096)

नोट - विज्ञापन प्रकाशन के पहले दिन ही करेक्शन मान्य होगा।

सेल्समैन/सेल्सगर्ल
आवश्यकता है- रेडीमेड कपड़े की दुकान हेतु लड़के-लड़कियां एवं सेल्समैन-सेल्सगर्ल की आवश्यकता हैं वेतन 10000/- से 15000/- तक +कमीशन संपर्क करें:- भागचंद आनंदराम, मटका लाईन, गोलबाजार, रायपुर मोबाइल नंबर:- 9329103178.(आरे-095)

दुकान कार्य
आवश्यकता है- फटाका दुकान में काम करने हेतु लड़के एवं लड़की की आवश्यकता है। योग्यता- मेहनती व ईमानदार वेतन- 8000- 15000 दिवाली बोनस दिया जाएगा संपर्क करें- डागा फायर्स आजाद चौक रायपुर मो. 9340585453. (आरे-235)

ड्रायवर
आवश्यकता है- रायपुर शहर में गैस सिलेंडर डिलवरी हेतु ड्राइवर की आवश्यकता है। ड्राइवर को bolero महेंद्रा पिकअप चलाने का अनुभव होना चाहिए तथा हेवी व्हीकल ड्राइविंग लाइसेंस (Heavy Vehicle License) अनिवार्य है। रायपुर का स्थानीय निवासी होना। वेतन- 18,000/- प्रतिमाह। सम्पर्क:- 9183313130, 9179829993. (आरे-54)

सेल्समैन/ड्रायवर
शीघ्र आवश्यकता है- सेल्समेन, सेल्सगर्ल एवं ड्राइवर की। पता अरुण कुमार एंड सन उतई महिमा हॉस्पिटल के सामने एवं संजय फर्नीचर दक्षिण गंगोत्री सुपेला भिलाई (आरे-347)

सुपरवाइजर/चौकीदार
आवश्यकता है- पोल्ट्री फार्म में रहकर कार्य करने हेतु सुपरवाइजर कंप्यूटर जानकार ,चौकीदार, लेबर की आवश्यकता है। रहने की सुविधा वेतन योग्यतानुसार। संपर्क करे:- 9826147575.(आरे-71)

कुक
आवश्यकता है- शाकाहारी खाना बनाने के लिए कुछ चाहिए वेतन- 16000/- से 18000/- रहने की सुविधा अनुभव 5 वर्ष आधार कार्ड। अपने निवास क्षेत्र के पुलिस थाने का वेरिफिकेशन चाहिए शांति नगर, रायपुर (छ.ग.) मो- 7646843870. (आरे-231)

ऑपरेटर/इंजीनियर
आवश्यकता है- (1) महिला- ऑफिस कार्य, कम्प्यूटर ऑपरेटर (XL, Word, Email, हिन्दी से इंग्लिश लेटर टाइपिंग) (2) पुरुष- मेडिकल मशीन की मार्केटिंग व सर्विस इंजीनियर (3) ऑर्थोपेडिक TKR, THR Joints & Arthroscopy सर्जरी कराने (4) सामान लाने ले जाने+ आफिस जनरल काम हेतु (5) Ecco चलाने हेतु ड्राइवर चाहिए वेतन 13000 से 30000 पता- पिनाका मेडिकल सिस्टम , Sec-11A , कमल विहार, रायपुर 9326609234, 9300335829. (आरे-42156)

विज्ञापन बुकिंग टाइम
सुबह 10:30 बजे से दोपहर 4:00 बजे तक

ऑपरेटर/टेक्नीशियन
आवश्यकता है- ELITE ELECTRICAL & SOLAR POWER Shop No. 6, Risali, Bhilai, 02-कंप्यूटर ऑपरेटर, 02-इलेक्ट्रिकल टेक्नीशियन की आवश्यकता है। वेतनः 10,000–15,000 प्रतिमाह (योग्यता अनुसार) इच्छुक उम्मीदवार अपना Resume WhatsApp करें। मो. 99770-00162. (आरे - 346)

सेल्समैन
आवश्यकता है- पैथालाजी सामग्री की मार्केटिंग करने के लिए सेल्समैन की आवश्यकता है। सम्पर्क करें- फाफाडीह चौक के पास, मोती सागर होटल के पीछे रायपुर 8269090186, 9893470141. (आरे-42157)

Business व्यापार
बिजनेस- पेपर बफे थाली प्लेट दोना एवं खुशबू अगरबत्ती हेतु निर्माता चाहिए, प्रतिमाह आय 21000 रु. दिवाली से 1 माह वेतन के बराबर बोनस 21000 रु. सहित दिवाली में 42000 रु. पश्चात नियमित 21000 रु. प्रति माह. आय मशीन व कच्चा माल की प्रथम लागत 10 से 15 लाख नियम शर्तें लागू संपर्क राधा कृष्ण सेवा संस्थान रायपुर. मों. 8109100493, 9669178483. कृष्ण कुमार वैष्णव पी.एम. आवास 580, ब्लॉक नंबर 6 दलदल सिवनी रायपुर छ.ग. मो. 8109100493.(आरे-238)

Property प्रापर्टी

खरीदी बिक्री
खरीदी बिक्री- भाटागांव, चंगोराभाटा, रायपुरा काठाडीह, अमलेश्वर, खुड़मुड़ा प्रोफेसर कालोनी, डी. डी. नगर मे जमीन एंव मकान खरीदी बिक्री के लिए संपर्क करें। मो:- 7723023077, 7000058909. (आरे-237)

मकान/प्लाट
मकान बेचना है- केलाबाड़ी पद्मनापुर दुर्ग में बना हुआ दो मकान अतिशीघ्र बेचना है। खरीददार ही संपर्क करें:-78986-93788, 91659-36854.(आरे-4176)

बेचना है- बिलासपुर सकरी मेन रोड से लगी कॉलोनी में सभी साइज, सुविधाओं सहित प्लॉट उपलब्ध रेलवे स्टेशन, कालेज, हॉस्पिटल्स, स्कूल, पेट्रोल पम्प मेन मार्केट से लगा रेट 1800/- वर्गफुट सम्पर्क- 9893958173. (आरे-42041)

आवश्यक सूचना
पाठकों से अनुरोध है कि वे समाचार पत्र में प्रकाशित किसी भी विज्ञापन के संबंध में किसी भी प्रकार का कदम उठाने (पैसे भेजने, कोई भी खर्च उठाने, चिकित्सकीय सलाह, विवाह संबंधित) या किसी भी वादे-दावे पर अमल करने से पहले अच्छी तरह से जांच पड़ताल कर लें। पाठक पूर्ण जानकारी लेवें व स्वविवेक से निर्णय लेकर ही लेन देन करें। किसी भी उत्पाद या सेवाओं के संबंध में किए किसी भी विज्ञापनदाता के किसी प्रकार के दावों की हरिभूमि (प्रेस प्रबंधक व कर्मचारी) की कोई जिम्मेदारी नहीं होगी। प्रकाशक, संपादक कर्मचारी और हरिभूमि के स्वामी किसी विज्ञापन के संबंध में उठाए किसी कदम के नतीजे और विज्ञापन दाताओं के अपने वायदों पर खरा न उतरने के लिए जिम्मेदार नहीं होंगे।



विज्ञापन प्रकाशन हेतु संपर्क करें
62638-18152

Healthcare





बस्तर दशहरा 2026

छत्तीसगढ़ शासन
सत्यमेव जयते

जनजातीय संस्कृति, जनआस्था और जनभागीदारी का उत्सव

मुरिया दरबार एवं बस्तर दशहरा



23 अक्टूबर 2026

समय:- अपराह्न 12:45 बजे

स्थान :- लाल बाग मैदान, जगदलपुर

माननीय राष्ट्रपति

श्रीमती द्रौपदी मुर्मु जी

का

हार्दिक स्वागत एवं अभिनंदन



श्री विष्णु देव साय

माननीय मुख्यमंत्री, छत्तीसगढ़

हमसे जुड़ने के लिए QR स्कैन करें

छत्तीसगढ़ जनसंपर्क

Visit us : /ChhattisgarhCMO /DPRChhattisgarh www.dprcg.gov.in

1 नवंबर को सामने आएगा नया जीएसटी रिटर्न फॉर्म कारोबारियों के लिए बहुत कुछ बदल रहा इस बार

एजेंसी ▶▶| नई दिल्ली

जीएसटी परिषद की बैठक के बाद अब कारोबारियों के लिए नया रिटर्न फॉर्म लाने की तैयारी है। सरकार ने नए फॉर्म में तमाम विसंगतियों को सुधारने का काम किया है।

जीएसटी परिषद की बैठक में इन सुधारों के बारे में चर्चा भी हुई थी। बैठक में हुए फैसलों के बाद वित्त मंत्रालय ने एक नवंबर को संशोधित जीएसटी रिटर्न फॉर्म का मसौदा परामर्श के लिए 'एमवाईजीओवी.इन' (माईगॉव.इन) मंच पर जारी करने की बात कही है। इनमें जीएसटीआर-1 भी शामिल है, जिसमें कारोबारियों को अपनी बाहरी सप्लाई का ब्योरा देना होता है। केंद्र एवं राज्यों के वित्त मंत्रियों की अगुवाई वाली जीएसटी परिषद ने 8 अक्टूबर को 57वीं बैठक में जीएसटीआर-1/1ए/ आईएफएफ फॉर्म के मसौदे को मंजूरी दी थी। संशोधित फॉर्म एक अप्रैल, 2027 से लागू होंगे लेकिन इसका मसौदा पहले ही जारी कर दिया जाएगा, ताकि हितधारक इस पर अपने सुझाव दे सकें। वित्त मंत्रालय के तहत केंद्रीय अप्रत्यक्ष कर एवं सीमा शुल्क बोर्ड (सीबीआईसी) इन फॉर्म को सार्वजनिक टिप्पणियों के लिए 'एमवाईजीओवी.इन' पोर्टल पर रखेगा।



क्या है सीबीआईसी की तैयारी

सीबीआईसी के जीएसटी नीति प्रभाग के आयुक्त गौरव सिंह ने बताया कि फिलहाल माल एवं सेवा कर में एक बड़ी समस्या रिटर्न (कर वापसी) के ब्योरे में विसंगति है और करीब 80 फीसदी नोटिस ऐसी विसंगतियों के कारण जारी किए जाते हैं। कारोबारी वर्तमान में जीएसटीआर-3बी में बदलाव या संशोधन कर सकते हैं। यह स्व-घोषित रिटर्न और मासिक टैक्स भुगतान फॉर्म हैं। इससे जीएसटीआर-1 के साथ ब्योरे में विसंगति पैदा होती है। सिंह ने बताया कि कारोबारी जीएसटीआर-3बी में बदलाव क्यों करते हैं। इस बारे में उद्योग जगत से मिले जवाबों के आधार पर जीएसटी फॉर्म में बदलाव किए गए हैं और इनवॉइस प्रबंधन प्रणाली (आईएमएस) को बेहतर बनाया गया है।

उद्योग जगत ने सुझाया है बदलाव

सिंह ने कहा कि उद्योग जगत से मिले जवाबों के आधार पर हम जीएसटीआर-1 फॉर्म में बदलाव कर रहे हैं और आईएमएस को बेहतर बना रहे हैं, ताकि जीएसटीआर-3बी में संशोधन की जरूरत न पड़े। अगर इसकी जरूरत नहीं होगी, तो ब्योरे में विसंगति के आधार पर नोटिस जारी करने का कोई मामला नहीं बनेगा। हम एक नवंबर को टिप्पणियों के लिए फॉर्म 'एमआईजीओवी' पर रखेंगे और इसके लिए 30 दिन का समय देंगे। सिंह ने कहा कि यदि जीएसटी रिटर्न प्रणाली में सुधारों को सफलतापूर्वक लागू किया जा सका, तो सप्लाई चेन में पारदर्शिता और सटीकता से जुड़ी समस्याएं दूर हो जाएंगी।

जीएसटी परिषद ने क्या किया बदलाव

जीएसटी परिषद ने आठ अक्टूबर को जीएसटी रिटर्न में टैक्स देनदारियों और इनपुट टैक्स क्रेडिट (आईटीसी) के दावों में संशोधन के लिए एक वैकल्पिक व्यवस्था को मंजूरी दी थी। इसका उद्देश्य ब्योरे में विसंगतियों को कम करना और नोटिस/सूचनाएं जारी करने की संख्या घटाना है। परिषद ने जीएसटी फॉर्म जीएसटीआर-1/1ए/आईएफएफ में सुधारों को मंजूरी दी थी, ताकि इन फॉर्म में दिए गए ब्योरे का मासिक कर भुगतान फॉर्म जीएसटीआर-3बी में दर्ज ब्योरे के साथ बेहतर मिलान किया जा सके। परिषद ने रिटर्न में आईटीसी की सही जानकारी देने और उसमें सुधार/संशोधन की व्यवस्था को भी मंजूरी दी, ताकि जीएसटीआर-3बी में दावे वाले आईटीसी, जीएसटीआर-2बी में उपलब्ध कराए गए आईटीसी के ब्योरे के अनुरूप हो।

फॉर्म में क्या-क्या होंगे बदलाव

जीएसटी रिटर्न फॉर्म इनवॉइस प्रस्तुत करने की सुविधा (आईएफएफ), जीएसटी की तिमाही रिटर्न मासिक भुगतान (क्यूआरएमपी) योजना के तहत करदाताओं द्वारा दाखिल किया जाने वाला एक वैकल्पिक मासिक विवरण है। जीएसटीआर-1 बिक्री का मासिक 'इनवॉइस या बिल आधारित रिटर्न' है, जबकि जीएसटीआर-1ए एक संशोधन विवरण है, जो करदाताओं को अपना मासिक जीएसटीआर-3बी रिटर्न दाखिल करने से पहले गलतियों को सुधारने या छूटे हुए बिलों का ब्योरा जोड़ने की अनुमति देता है।

वाहनों को कबाड़ में बदलने फोर्स मोटर्स ने किया रोस्मर्टा से करार

मुंबई। पुणे स्थित फोर्स मोटर्स ने पुराने वाहनों को कबाड़ में बदलने के लिए रोस्मर्टा ऑटो रीसाइक्लिंग के साथ साझेदारी की है। बृहस्पतिवार को बयान में यह जानकारी दी गई। रोस्मर्टा ने कहा कि इस साझेदारी से फोर्स मोटर्स के ग्राहकों को उसकी सुविधा का लाभ मिलेगा और समय सीमा पूरी कर चुके वाहनों को हटाने के लिए एक निर्धारित प्रक्रिया उपलब्ध होगी।



भारत की यात्रा पूरी कर अमेरिकी विदेश मंत्री लौटे

रुबियो का आर्थिक, रणनीतिक सहयोग बढ़ाने पर रहा जोर

एजेंसी ▶▶| नई दिल्ली

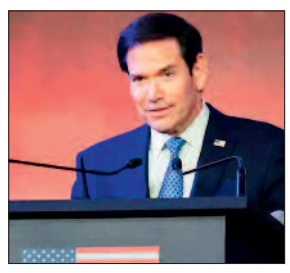

अमेरिका के विदेश मंत्री मार्को रुबियो ने भारत के अपने तीन दिवसीय दौरे के समापन पर बृहस्पतिवार को कहा कि आर्थिक साझेदारी और ऊर्जा सुरक्षा सहयोग को लगातार मजबूत करने से दोनों देश अधिक सशक्त बनते हैं।

अपनी यात्रा के दौरान उन्होंने देश की आर्थिक राजधानी मुंबई और गुजरात के जामनगर स्थित एक प्रमुख रिफाइनरी केंद्र का दौरा किया। रुबियो ने मंगलवार को मुंबई में विदेश मंत्री एस जयशंकर के साथ द्विपक्षीय वार्ता भी की। अमेरिकी विदेश मंत्री ने 'एक्स' पर लिखा, ''क्षेत्र में अपनी आर्थिक और रणनीतिक प्राथमिकताओं को आगे बढ़ाने के बाद अभी भारत से रवाना हुआ हूं। अपनी आर्थिक साझेदारी और ऊर्जा सुरक्षा के क्षेत्र में सहयोग को लगातार मजबूत करने से हमारे दोनों देश अधिक सशक्त बनते हैं।'' रुबियो ने अपनी और अमेरिकी राजदूत सर्जियो गोर की एक तस्वीर भी साझा की, जिसमें पृष्ठभूमि में मुंबई का प्रसिद्ध 'गेटवे ऑफ इंडिया' नजर आ रहा है। अमेरिकी विदेश मंत्री 20 अक्टूबर को मुंबई पहुंचे थे। उनकी इस यात्रा का उद्देश्य ऊर्जा, व्यापार एवं निवेश, रक्षा और महत्वपूर्ण प्रौद्योगिकियों के क्षेत्र में द्विपक्षीय संबंधों को आगे बढ़ाना तथा पश्चिम एशिया संकट पर विचारों का आदान-प्रदान करना था।

जयशंकर के साथ की बैठक

मुंबई में रुबियो ने विदेश मंत्री जयशंकर के साथ बैठक की, जिसमें व्यापार, निवेश, ऊर्जा सुरक्षा, रक्षा सहयोग और उभरती प्रौद्योगिकियों पर चर्चा हुई।

बैंक ऑफ़ बड़ौदा Bank of Baroda

क्षेत्रीय कार्यालय, प्रथम तल, जोनल मार्केट, सेक्टर -10, भिलाई (छ.ग.) फोनः 0788-2261892, 2264992, ई-मेलः recovery.durg@bankofbaroda.com

सरफेसी अधिनियम 2002 की धारा 13(2) के अंतर्गत 60 दिनों की नोटिस का प्रकाशन

(Publication in the Newspapers in case of return/failure of service of 60 day's Notice U/s.13 (2) of SARFAESI Act,2002)

प्राधिकृत अधिकारी, बैंक ऑफ़ बड़ौदा ने, वित्तीय आस्तियों का प्रतिभूतिकरण और पुनर्गठन तथा प्रतिभूति हित का प्रवर्तन अधिनियम, 2002 की धारा 13(2) के अंतर्गत निम्नलिखित ऋणकर्ताओं / गारंटरो को 60 दिनों के नोटिस, पंजीकृत डाक / पावती सहित डाक / स्पीड पोस्ट द्वारा जारी की हैं. लेकिन यह नोटिस डाक अधिकारियों द्वारा सुपूर्दगी प्राप्त करने में मना करने / गलत पते / व्यक्ति द्वारा स्थान शहर छोड़े जाने आदि कारणों से लौटा दी गई हैं. इन ऋणकर्ताओं / गारंटरो ने, अपनी निम्नलिखित चल / अचल संपत्तियों को, बैंक द्वारा ऋणकर्ता(ओं) को दी जाने वाली विभिन्न ऋण सुविधाओं को प्राप्त करने के एवज में दृष्टि बंधक/बंधक रखा हैं. बैंक की देय राशि के भुगतान न करने तथा ऋण की नियम एवं शर्तों को पूरा न करने के कारण ऋणकर्ता(ओं) / गारंटर(रें) द्वारा बैंक के ऋण एवं ब्याज के भुगतान में चूक किये जाने के कारण, खाता, भारतीय रिजर्व बैंक के दिशानुसार एनपीए हो गया हैं। उपर्युक्त को देखते हुए, निम्नलिखित ऋणकर्ता(ओं) / गारंटर(रें) को बैंक द्वारा निम्नलिखित देय के ब्याज सहित भुगतान हेतु 60 दिनों का नोटिस जारी किया गया हैं, जिससे चूकने पर बैंक बिना न्यायालय या ट्रिब्यूनल के हस्तक्षेप के, अधिनियम के चैप्टर III के अंतर्गत एक या अनेक साधनों द्वारा प्रतिभूति हित लागू करने हेतु बाध्य होगा. ऋणकर्ता(ओं) /गारंटर(रें) को इस नोटिस द्वारा यह भी सूचित किया जाता हैं कि वे, अधिनियम की धारा 13(13) की शर्तों के अनुरुप, बैंक की सहमति के बिना बैंक को प्रभारित प्रतिभूत आस्तियों में से किसी को भी बिक्री / पट्टे या किसी अन्य द्वारा (सामान्य व्यवसाय के अलावा) ट्रांसफर नहीं करेंगे. ऋणकर्ता(ओं)/गारंटर(रें) तथा प्रतिभूत आस्तियों के विवरण नीचे दिए गए हैं जिनके विरुद्ध बैंक 60 दिनों के बाद कार्रवाई प्रारंभ करेगा, यदि उनके द्वारा देय राशि का भुगतान नहीं किया जाता हैं.

क्र.	शाखा का नाम और फोन नं.	उधारकर्ता एवं जमानतदार का नाम व पता	बकाया राशि डिमांड नोटिस के अनुसार	(एनपीए दिनांकः 13.08.2025) (नोटिस दिनांकः 05.09.2026) सुरक्षित संपत्ति का विवरण
01	मोतिलाल नेहरु नगर शाखा, भिलाई 8420680108	1. मेसर्स मां अम्बे ट्रेडर्स (प्रोपः राजेंद्र कुमार शर्मा) चांदनी चौक पुराने यूको बैंक के पास जेवरा सिरसा रोड, आर्य नगर, कोहका, दुर्ग, 2. श्रीमती भावना शर्मा पति श्री राजेंद्र कुमार शर्मा (जमानतदार) एलआईजी 687, हाउसिंग बोर्ड, कोहका, वार्ड नं.- 08, सुपेला, भिलाई, दुर्ग, 3. श्री राजेंद्र कुमार शर्मा पिता श्री के.पी. शर्मा (संपतिः श्री राजेंद्र कुमार शर्मा), एलआईजी 687, हाउसिंग बोर्ड, कोहका, वार्ड नं. 8 सुपेला भिलाई, दुर्ग 4. श्री अजय कुमार सोनी पिता श्री बनारसी दास सोनी (जमानतदार), मकान नं. 146, इंद्रावती नगर, कोहका, सुपेला भिलाई, दुर्ग, छत्तीसगढ़.	रु. 9,98,831.84 + अप्रयुक्त ब्याज + अन्य प्रभार	सुरक्षा समझौतेः 04.01.2019 को निष्पादित सभी ऋण/सुरक्षा दस्तावेज़ सुरक्षा का विवरण साम्यिक बंधक एक मंजिला मकान स्थित मकान नं. एलआईजी 687, सरकारी स्कूल के पास, कोहका छ.ग.हा.बो. भिलाई, तहसील एवं जिला- दुर्ग (छ.ग.). सीमाएंः पूर्व - 12.10 मीटर सड़क, पश्चिम - 13.80 मीटर एलआईजी प्लाट नं. 688, उत्तर - 7.20 मीटर सड़क, दक्षिण- 7.00 मीटर स्कूल की बाउंड्री.

दिनांकः 23.10.2026, स्थानः भिलाई, छत्तीसगढ़ — प्राधिकृत अधिकारी, बैंक ऑफ़ बड़ौदा

छत्तीसगढ़ स्टेट पॉवर डिस्ट्रीब्युशन कं. लिमि.
(छत्तीसगढ़ शासन का एक उपक्रम) (छ. रा. वि.मं. की एक उत्तरवर्ती कंपनी)
कार्यालय - कार्यपालन अभियंता (सं . / सं.) संभाग छ.स्टे. पॉ. डिस्ट्री. कं. लिमि. कसडोल

क्र./48-00/सामा./1899 — **बिजली बंद की सूचना** — कसडोल दिनांकः-22/10/2026

(संचा. / संधा.) संभाग कसडोल छ.स्टे. पॉ. डिस्ट्री. कं. लिमी. के अंर्तगत चाँदन वितरण केन्द्र के सम्मानीय उपभेक्ताओं को सूचित किया जाता कि वितरण केन्द्र चांदन में दिपावली पूर्व मेनटेनेन्स कार्य हेतु निम्नांकित दिनांक को प्रातः 09:00 बजे से दोपहर 02:00 बजे तक नीचे दर्शाये क्षेत्रानुसार विद्युत आपूर्ति बंद रहेगी। उपभोक्ताओं को होने वाली असुविधा के लिये खेद है ।

क्र.	दिनांक	प्रस्तावित फीडर का नाम	प्रभावित क्षेत्र
1	24.10.2026	11 के. व्ही. चांदन फीडर व राजादेवरी बस्ती	चांदन सब स्टेशन एवं राजादेवरी से निकलने वाले 33/11 के.व्ही के अंतर्गत आने वाले समस्त ग्राम
2	25.10.2026	11 के. व्ही. सोनाखान बस्ती	सोनाखान, कुम्हारी, कोर्राडीही, कसों दी, भुषड़ीपाली, महकम
3	26.10.2026	33 के.व्ही भगतदेवरी राजपुर फीडर	मानदीप सब स्टेशन से निकलने वाले 11 के.व्ही के अंतर्गत आने वाले समस्त ग्राम
4	27.10.2026	11 के. व्ही. पुरानी बेलारी बस्ती फीडर	मानदिप, नगरदा, छाता, कुरमाझर, कलमिदादर, कवहाजुनवानी, बानीखार, मगरदरहा
5	28.10.2026	33 के. व्ही. राजादेवरी फीडर	राजादेवरी, नगेडा एवं सोनपुर सब स्टेशन से निकलने वाले 11 के.व्ही के अंतर्गत आने वाले समस्त ग्राम
6	29.10.2026	11 के. व्ही. थरगांव व सोनपुर बस्ती फीडर	थरगांव, कुशगढ़, भानपुर, खैरा, सोनपुर
7	30.10.2026	33 के.व्ही. चांदन फीडर व 11 के.व्ही. चांदन	चांदन सब स्टेशन से निकलने वाले 33/11 के.व्ही के अंतर्गत आने वाले समस्त ग्राम
8	31.10.2026	11 के.व्ही. अचानकपुर बस्ती	अचानकपुर, देवगांव, बाघमाडा, देवरूम, ठेलकाडबरी
9	01.11.2026	11 के. व्ही. नगेडा बस्ती फीडर	गनीयारी, नगेडा, करमेल, सराईपाली, गांजरडिही, अर्जुनी, बेलारी
10	02.11.2026	11 के. व्ही. नया बेलारी व कुशभाठा बस्ती फीडर	मानदिप, नगरदा, छाता,कुरमाझर, कलमिदादर, कवहाजुनवानी, बानीखार, मगरदरहा, बिलारी
11	03.11.2026	11 के. व्ही. रिकोकला बस्ती फीडर	सुखरी, छतवन, रिकोकला, अमरूवा, रिकोखुर्द, लुकाडपाली
12	04.11.2026	33 के. व्ही. राजादेवरी फीडर	राजादेवरी, नगेडा एवं सोनपुर सब स्टेशन से निकलने वाले 11 के.व्ही के अंतर्गत आने वाले समस्त ग्राम

आवश्यकतानुसार समय में परिवर्तन संभव है.

"स्वहित एवं राष्ट्रहीत में ऊर्जा का संरक्षण करें"

कार्यपालन यंत्री (सं./सं.) संभाग
छ.स्टे. पॉ.डि. कं. लिमि. - कसडोल

छत्तीसगढ़ स्टेट पॉवर डिस्ट्रीब्यूशन कम्पनी लिमिटेड
(छत्तीसगढ़ राज्य विद्युत मण्डल की उत्तवर्ती कम्पनी) (छत्तीसगढ़ शासन का उपक्रम)
CIN: U40108CT2003SGC015822
Registered Office: Vidyut Sewa Bhawan, Sundar Nagar Dagania Raipur Chhattisgarh
कार्यालय कार्यपालन अभियंता, संचा. संधा. संभाग, पण्डरिया
कार्यालय फोनः07754-254024 वेबसाईटः www.cspdcl.co.in ईमेलः eeonm.pandariya@cspc.co.in

क्र. / 54-4300 / प्रका./ सूचना / 82 / 1923 — **आवश्यक सूचना** — पण्डरिया, दिनांक 21.10.2026

सर्वसाधारण को सूचित किया जाता है कि संचा. संधा. उपसंभाग पण्डरिया के अंतर्गत दीपावली पूर्व लाईनों की मरम्मत किया जाना आवश्यक है जिसके लिए निम्नलिखित वितरण केन्द्र और उसके सम्मुख दर्शाये गये फीडरों की विद्युत आपूर्ति समय सुबह 09:00 बजे से 03:00 बजे तक बाधित रहेगी । असुविधा के लिए खेद है।

क्र.	वि.कं.	फीडर का नाम	सुधार तिथि	प्रभावित क्षेत्र
1	पण्डरिया	11 के.व्ही. ग्रामीण	23.10.2026	11 के.व्ही. ग्रामीण एवं फीडर से सबंधित समस्त ग्राम
		11 के.व्ही. कुशालवंद	24.10.2026	11 के.व्ही. कुशालवंद एवं फीडर से संबंधित समस्त ग्राम
		11 के.व्ही. पौनी	26.10.2026	11 के.व्ही. पौनी फीडर से संबंधित समस्त ग्राम
		33 के.व्ही. कुकदूर	27.10.2026	33/11 के.व्ही. उपकेन्द्र आईपीडीएस से संबंधित समस्त ग्राम
		11 के.व्ही. पाढ़ी	28.10.2026	11 के. व्ही. पाढ़ी एवं फीडर से संबंधित समस्त ग्राम
		11 के.व्ही. सगौनाडीह	29.10.2026	11 के.व्ही. सगौनाडीह फीडर से संबंधित समस्त ग्राम
		11 के.व्ही. किशुनगढ़ एवं केशली गोडान	30.10.2026	11 के.व्ही. किशुनगढ़ एव केशली गोडान व फीडर से संबंधित समस्त ग्राम
		11 के. व्ही. शहर-1	31.10.2026	11 के. व्ही. शहर-1 एवं फीडर से संबंधित समस्त ग्राम
		33 के.व्ही. किशुनगढ़	02.11.2026	11 के.व्ही. किशुनगढ़ एवं फीडर से संबंधित समस्त ग्राम
		11 के. व्ही. रमतला	03.11.2026	11 के.व्ही. रमतला फीडर से संबंधित समस्त ग्राम
		11 के.व्ही. देवसरा	04.11.2026	11 के की. देवसरा फीडर से संबंधित समस्त ग्राम
		11 के.व्ही. बिरमपुर	05.11.2026	11 के.व्ही. बिरमपुर फीडर से संबंधित समस्त ग्राम
2	कुण्डा	11 के.व्ही. बघर्रा	23.10.2026	11 के.व्ही. बघर्रा एवं फीडर से संबंधित समस्त ग्राम
		11 के.व्ही. सेन्हाभाठा	24.10.2026	11 के.व्ही. सेन्हाभाठा एवं फीडर से संबंधित समस्त ग्राम
		11 के.व्ही. रापा	26.10.2026	11 के.व्ही. रापा एवं फीडर से संबंधित समस्त ग्राम
		11 के.व्ही. भुवालपुर	27.10.2026	11 के.व्ही. भुवालपुर एवं फीडर से संबंधित समस्त ग्राम
		11 के.व्ही. गुझेंटा	28.10.2026	11 के.व्ही. गुझेंटा एवं फीडर से संबंधित समस्त ग्राम
		11 के.व्ही. जंगलपुर	29.10.2026	11 के.व्ही. जंगलपुर एवं फीडर से संबंधित समस्त ग्राम
		11 के.व्ही. भैंसबोड़	30.10.2026	11 के.व्ही. भैंसबोड़ एवं फीडर से संबंधित समस्त ग्राम
		11 के.व्ही. खैरवारकला	31.10.2026	11 के.व्ही. खैरवारकला एवं फीडर से संबंधित समस्त ग्राम
		11 के. व्ही. खरहट्टा	02.11.2026	11 के. की. खरहट्टा फीडर से संबंधित समस्त ग्राम
		11 के.व्ही. कुण्डा	03.11.2026	11 के.व्ही. कुण्डा एवं फीडर से संबंधित समस्त ग्राम
3	दामापुर	11 के.व्ही. पट्टवा बस्ती	23.10.2026	11 के.व्ही. पट्टवा बस्ती एवं फीडर से संबंधित समस्त ग्राम
		11 के.व्ही. कंझेटा	24.10.2026	11 के. व्ही. कंझेटा एवं फीडर से संबंधित समस्त ग्राम
		11 के.व्ही. धनेली	26.10.2026	11 के.व्ही. धनेली एवं फीडर से संबंधित समस्त ग्राम
		11 के.व्ही. दुल्लीपार बस्ती	27.10.2026	11 के.व्ही. दुल्लीपार बस्ती एवं फीडर से संबंधित समस्त ग्राम
		33 के.व्ही. दामापुर सबस्टेशन	28.10.2026	33/11 के.व्ही. दामापुर सबस्टेशन से निकलने वाले सभी फीडर से संबंधित समस्त ग्राम
		11 के.व्ही. सैहामालगी बस्ती	29.10.2026	11 के.व्ही. सैहामालगी बस्ती एवं फीडर से संबंधित समस्त ग्राम
		11 के.व्ही. दुल्लीपार पम्प	30.10.2026	11 के.व्ही, दुल्लीपार पम्प एवं फीडर से संबंधित समस्त ग्राम
		11 के.व्ही. सैहामालगी पम्प	31.10.2026	11 के.व्ही. सैहामालगी पम्प एवं फीडर से संबंधित समस्त ग्राम
		11 के.व्ही. भगतपुर पंप	02.11.2026	11 के.व्ही. भगतपुर पम्प एवं फीडर से संबंधित समस्त ग्राम
		33 के.व्ही. कोलेगांव सबस्टेशन	03.11.2026	33/11 के.व्ही. कोलेगांव सबस्टेशन से निकलने वाले सभी फीडर से संबंधित समस्त ग्राम
4	कुकदूर	11 के.व्ही. नेऊर	23.10.2026 24.10.2026	11 के.व्ही. नेऊर एवं फीडर से संबंधित समस्त ग्राम
		33 के.व्ही. कुकदूर	26.10.2026 27.10.2026	33 के.व्ही. कुकदूर एवं फीडर से संबंधित समस्त ग्राम
		11 के.व्ही. कामठी	28.10.2026 29.10.2026	11 के.व्ही. कामठी एवं फीडर से संबंधित समस्त ग्राम
5	कापादाह	11 के.व्ही. दुल्लापुर	23.10.2026 24.10.2026	11 के.व्ही. दुल्लापुर फीडर से संबंधित समस्त ग्राम
		11 के.व्ही. गौरकापा	26.10.2026 27.10.2026	11 के.व्ही. गौरकापा एवं फीडर से संबंधित समस्त ग्राम
		11 के.व्ही. कापादाह	28.10.2026	11 के.व्ही. कापादाह एवं फीडर से संबंधित समस्त ग्राम
		11 के.व्ही. छिरपानी	29.10.2026 30.10.2026	11 के.व्ही. छिरपानी एवं फीडर से संबंधित समस्त ग्राम
		11 के.व्ही. कोदवागोड़ान	31.10.2026	11 के.व्ही. कोदवागोड़ान फीडर से संबंधित समस्त ग्राम
		11 के.व्ही. छतरी	02.11.2026	11 के.व्ही. छतरी एवं फीडर से संबंधित समस्त ग्राम
		11 के.व्ही. कोड़ापुरी	03.11.2026	11 के.व्ही. कोड़ापुरी एवं फीडर से संबंधित समस्त ग्राम
		11 के.व्ही. नवागांव	04.11.2026	11 के.व्ही. नवागांव एवं फीडर से संबंधित समस्त ग्राम
		11 के.व्ही. नरौली	05.11.2026	11 के.व्ही. नरौली एवं फीडर से संबंधित समस्त ग्राम

नोटः- समय आवश्यकतानुसार बढ़ाई एवं घटाई जा सकती है।
"स्वहित एवं राष्ट्रहीत में ऊर्जा बचाये" "विद्युत चोरी कानूनन अपराध है"
असुविधा से बचने हेतु बिजली बिल का भुगतान अवश्य करें।

कार्यपालन अभियंता, संचा. संधा. संभाग
छ.स्टेट. पॉ. डि.कं.लिमि. पण्डरिया

शेयर बाजार में लगातार तीसरे दिन गिरावट सेंसेक्स 460 अंक टूटा

मुंबई। कच्चे तेल के दाम में तेजी के बीच घरेलू शेयर बाजार में गिरावट का सिलसिला बृहस्पतिवार को लगातार तीसरे दिन जारी रहा और मानक सूचकांक बीएसई सेंसेक्स 460 अंक लुढ़क गया। वहीं एनएसई निफ्टी 124 अंक के नुकसान में रहा।विश्लेषकों के अनुसार, पश्चिम एशिया संकट के बीच कच्चे तेल के दाम चढ़ने से निवेशकों की धारणा प्रभावित हुई। इसके अलावा, वैश्विक स्तर पर कमजोर रुख के बीच दैनिक उपयोग का सामान बनाने वाली कंपनियों (एफएमसीजी), बिजली और आईटी शेयरों समेत चौतरफा बिकवाली से घरेलू शेयर बाजार नुकसान में रहे। तीस शेयरों पर आधारित बीएसई सेंसेक्स 460.30 अंक गिरावट के साथ 73,249.39 अंक पर बंद हुआ। कारोबार के दौरान एक समय यह 704.58 अंक तक टूटकर 73,005.11 अंक के निचले स्तर पर आ गया था। निफ्टी भी 123.70 अंक गिरावट के साथ 22,687.65 अंक पर बंद हुआ। जियोजीत इन्वेस्टमेंट्स लि. के शोध प्रमुख विनोद नायर ने कहा, ''पश्चिम एशिया में तनाव फिर बढ़ने से कच्चे तेल की कीमतों में तेज उछाल आया। इससे महंगाई को लेकर चिंता बढ़ी है। रुपये में भी तेजी का रुख जाता रहा और कारोबार के दौरान यह लगातार कमजोर होता गया, जिससे निवेशकों की धारणा प्रभावित हुई।

सोना 1,000 रुपए टूटा, चांदी 10 महीने के निचले स्तर पर

नई दिल्ली। कमजोर वैश्विक रुझानों के बीच राष्ट्रीय राजधानी के सराफा बाजार में बृहस्पतिवार को सोने की कीमत 1,000 रुपये गिरकर 1.48 लाख रुपये प्रति 10 ग्राम रह गई। वहीं, चांदी 5,900 रुपये टूटकर 10 महीने के निचले स्तर 2,07,500 रुपये प्रति किलोग्राम पर आ गई। अखिल भारतीय सराफा संघ के अनुसार, 99.9 प्रतिशत शुद्धता वाला सोना बुधवार को 1.49 लाख रुपये प्रति 10 ग्राम (सभी कर समेत) पर बंद हुआ था। चांदी की कीमत भी पिछले बंद भाव 2,13,400 रुपये प्रति किलोग्राम से गिरकर 2,07,500 रुपये प्रति किलोग्राम (सभी कर समेत) रह गई। यह चांदी का 10 महीने से अधिक का सबसे निचला स्तर है। इससे पहले चांदी 18 दिसंबर, 2025 को 2,07,600 रुपये प्रति किलोग्राम के स्तर पर रही थी। एलकेपी सिक्योरिटीज के उपाध्यक्ष और शोध विश्लेषक (जिंस एवं मुद्रा) जतिन त्रिवेदी ने कहा, ''पश्चिम एशिया संघर्ष को लेकर चिंताओं के बीच बाजार की धारणा पर दबाव बने रहने से घरेलू बाजार में सोने की कीमतों में गिरावट जारी रही।''

नगरपालिका आम / उप निर्वाचन

छत्तीसगढ़ राज्य निर्वाचन आयोग

"लोकतंत्र की शान, आपका मतदान"

नगरपालिका निर्वाचक नामावली पुनरीक्षण कार्यक्रम 2026

निर्वाचक नामावली का प्रारंभिक प्रकाशन
दिनांक 23.10.2026

- निर्वाचक रजिस्ट्रीकरण अधिकारी कार्यालय
- सहा. निर्वाचक रजिस्ट्रीकरण अधिकारी कार्यालय
- संबंधित नगरीय निकाय कार्यालय
- दावा/आपत्ति हेतु निर्धारित स्थल

दावा/आपत्ति कौन कर सकता है

पात्र मतदाता -

- जिनकी आयु **01 अक्टूबर 2026** को 18 वर्ष पूर्ण हो गई हो।
- जिनका नाम विधानसभा निर्वाचन की प्रचलित निर्वाचक नामावली में है किन्तु नगरपालिका की निर्वाचक नामावली के प्रारंभिक प्रकाशन में छूट गया है।
- जिनका नाम गलत वार्ड में प्रकाशित हो गया हो।
- जिनका विवरण निर्वाचक नामावली में त्रुटिपूर्ण हो, उसके संशोधन हेतु।
- यदि प्रारंभिक प्रकाशन में किसी मतदाता/स्वयं के निर्वाचक नामावली में नाम होने पर आपत्ति हो तो उसके विलोपन हेतु।

दावा/आपत्ति तिथि :- दिनांक 23.10.2026 से 30.10.2026 (अपरान्ह 03.00 बजे) तक निर्धारित समयावधि में

दावा/आपत्ति का प्रारूप

A. **प्रारूप क** — उपरोक्त बिन्दु क्रमांक 2 एवं 3 हेतु
B. **प्रारूप ख** — उपरोक्त बिन्दु क्रमांक 4 हेतु
C. **प्रारूप ग** — उपरोक्त बिन्दु क्रमांक 5 हेतु
D. **प्रारूप क-1** — यदि आपका नाम नगरपालिका की प्रारंभिक प्रकाशित निर्वाचक नामावली एवं विधानसभा की प्रचलित निर्वाचक नामावली दोनों में नहीं है तो पहले विधानसभा की निर्वाचक नामावली में नाम जुड़वाकर प्रारूप क-1 में रजिस्ट्रीकरण अधिकारी/सहायक रजिस्ट्रीकरण अधिकारी को **दिनांक 11.11.2026** तक आवेदन करना होगा।

संशोधित नवीन प्रावधान

दावा/आपत्ति का स्थान एवं समय

कलेक्टर एवं जिला निर्वाचन अधिकारी द्वारा चिन्हांकित स्थलों पर प्राधिकृत कर्मचारी को निर्धारित समय पर आवेदन प्रस्तुत कर उसकी पावती अवश्य लेवें।

S-49524/3


हरिभूमि
समाचार ही नहीं, विचार भी
inh 24x7
बढ़ते भारत की आवाज़
&
मिल्कियाना
Balanced Cattle Feed
Presents
डॉ. हिमांशु द्विवेदी
प्रधान संपादक
हरिभूमि, आईएनएच
मा. रामविचार नेताम
कैबिनेट मंत्री- आदिम जाति विकास,
कृषि विकास एवं किसान कल्याण, जैव प्रौद्योगिकी,
मछली पालन एवं पशुधन विकास मंत्री
कृषि संवाद
Agriculture Conclave 2026
Saturday, 24 Oct 2026 | Time : 2.00 PM
Vivekanand Auditorium, Indira Gandhi Krishi Vishwavidyalaya, Raipur (C.G.)
श्री सिद्धार्थ कोमल सिंह परदेशी
(आई.ए.एस) कृषि उत्पादन आयुक्त
डॉ. गिरीश चंदेल
कुलपति-इंदिरा गांधी कृषि विश्वविद्यालय, रायपुर
श्री राहुल देव
(आई.ए.एस) कृषि संचालक
श्री लोकेश चंद्राकर
(आई.ए.एस) संचालक-उद्यानिकी एवं प्रक्षेत्र वानिकी
श्री शीतांशु शेखर
महाप्रबंधक (नाबार्ड)
श्री प्रदीप अग्रवाल
डायरेक्टर- मिल्कीयाना पशु आहार
श्री अमित जैन
सीनियर वाइस प्रेसिडेंट - आईबी ग्रुप
श्री मंदीप सिंह चावला
मैनेजिंग डायरेक्टर- शैमरॉक ओवरसीज लिमिटेड
श्री देवेन्द्र कुमार तिवारी
चीफ मार्केटिंग कंट्रोलर (सेन्ट्रल रिज़न) एरीज़ एग्रो लिमिटेड
श्री सुनीत चतुर्वेदी
सीईओ, एमडी- के.एस.सी. टेक्नो प्राइवेट लिमिटेड
श्री अनिल शर्मा
प्रगतिशील कृषक
श्री भाविन चावड़ा
प्रगतिशील कृषक
श्री रूपेन्द्र जायसवाल
प्रगतिशील कृषक
श्री इतवारी प्रसाद बंजारे
सीईओ- महामाया मल्टीपर्पस
को-ऑपरेटिव सोसायटी लिमिटेड
श्री आलोक सिंह ठाकुर
प्रदेश अध्यक्ष- भाजपा किसान मोर्चा
श्री अभिषेक मिश्रा
प्रदेश अध्यक्ष- छत्तीसगढ़ किसान कांग्रेस
श्री तेजराम विद्रोही
प्रदेश अध्यक्ष- भारतीय किसान यूनियन (टिकैत)
श्री भूपेंद्र दुबे
प्रदेश सचिव- छत्तीसगढ़ युवा प्रगतिशील किसान संघ
Supported By
NABARD
aries agro limited
KSC TECHNO PVT. LTD.
Pioneering a Digital Revolution
SHAMROCK OVERSEAS LIMITED
SARDA
AVK AGRO LIFE SCIENCE
Health Partner
Outdoor Media Partner
ITSA HOSPITALS
HEALTHCARE. HOSPITALITY. HARMONY.
AANDRAYA ENTERPRISES
tirupati
उद्यानिकी एवं प्रक्षेत्र वानिकी
maa AD DIGITAL
MULTICONCEPT ADVERTISING AGENCY

पैरा एशियन गेम्स : सभी खिलाड़ी दिखा रहे अपना दमखम, कुल पदक संख्या 88 हुई

भारत का दबदबा, चौथे दिन 26 मेडल आए झोली में : 7 गोल्ड, 4 सिल्वर व 15 ब्रॉन्ज

एजेंसी ▶▶| नागोया

भारत ने पैरा एशियन गेम्स में भारतीय खिलाडी अपना दबदबा दिखा रहे हैं। सभी खेलों के हुनरबाज खिलाड़ियों ने गुरुवार को 26 मेडल जीते। इनमें 7 गोल्ड, 4 सिल्वर और 15 ब्रॉन्ज मेडल शामिल हैं। इसके साथ ही भारत के कुल मेडल की संख्या 88 हो गई। पैरा तीरंदाजी में शीतल देवी और तोमर कुमार की जोड़ी ने कंपाउंड मिक्स्ड टीम इवेंट में गोल्ड जीता। शीतल ने महिलाओं के कंपाउंड इंडिविजुअल इवेंट में भी सोना अपने नाम किया।

एथलेटिक्स में शैलेश कुमार ने पुरुषों की हाई जंप में 1.89 मीटर की छलांग लगाकर गेम्स रिकॉर्ड बनाया और गोल्ड जीता। दिलीप गावित ने पुरुषों की 400 मीटर T47 और अंजनाबेन बुम्बाडिया ने महिलाओं की 400 मीटर T47 स्पर्धा में सोना जीता। सुवर्णा राज ने भी गोल्ड मेडल अपने नाम किया।



एथलेटिक्स : सुवर्णा ने 15.66 मीटर डिस्कस फेंका

सुवर्णा ने महिला डिस्कस थ्रो की एफ54 कैटेरी में 15.66 मीटर थ्रो किया। उन्होंने छह प्रयासों में चार बार 15 मीटर से ज्यादा की दूरी तय की। ईरान की शाहला हदीदी 15.45 मीटर के थ्रो के साथ दूसरे स्थान पर रहीं। वियतनाम की थी न्गोक थुई गुयेन ने 14.65 मीटर के साथ ब्रॉन्ज मेडल जीता। एफ54 कैटेगरी में ऐसे खिलाड़ी आते हैं, जिनके धड़ और निचले अंगों की कार्यक्षमता प्रभावित होती है। ये खिलाड़ी शोइंग चेयर से मुकाबला करते हैं। सुवर्णा ने अपना गोल्ड जीतने वाला थ्रो पांचवें प्रयास में किया और पोडियम में पहला स्थान हासिल किया।



एथलेटिक्स : भारत ने हाई जंप में क्लीन स्वीप किया

पैरा एथलेटिक्स की पुरुषों की हाई जंप टी42/टी63 स्पर्धा में भारत ने तीनों मेडल जीतकर पोडियम पर कब्जा जमाया। शैलेश कुमार ने 1.89 मीटर की छलांग लगाकर गोल्ड मेडल जीता और नया गेम्स रिकॉर्ड बनाया। वरुण सिंह भाटी ने 1.84 मीटर की छलांग के साथ सिल्वर और राहुल ने 1.81 मीटर के साथ ब्रॉन्ज मेडल अपने नाम किया। भारत ने 2022 के बाद लगातार दूसरी बार इस स्पर्धा के तीनों मेडल जीते।



तीरंदाजी: भारतीय जोड़ी ने शीतल-तोमर ने जीता गोल्ड



शीतल देवी और तोमर कुमार ने कंपाउंड मिक्स्ड टीम इवेंट में गोल्ड जीता। भारतीय जोड़ी ने फाइनल में इंडोनेशिया की थियोडोरा ऑडी ऑडिया फेरेली और केन स्वागुमिलांग को 151-148 से हराया। पहले चार तीर के सेट के बाद भारतीय जोड़ी के पास एक अंक की बढ़त थी। दूसरे सेट के बाद यह बढ़त 4 अंक हो गई। तब भारत का स्कोर 77 और इंडोनेशिया का 73 था। तीसरे सेट में भारतीय जोड़ी के चारों तीर 9 अंक पर लगे। हालांकि, आखिरी सेट में दोनों ने फिर 38 अंक हासिल किए और गोल्ड अपने नाम किया। शीतल देवी का जन्म बिना बाहों के हुआ है। वे पैरों से धनुष चलाती हैं। वे डोरी खींचने और छोड़ने के लिए कंधे और जबड़े का इस्तेमाल करती हैं। शीतल देवी का जन्म बिना बाहों के हुआ है। वे पैरों से धनुष चलाती हैं।

राजधानी रॉयल्स को 2-1 से हराया

हॉकी लीग के उद्घाटन मैच में न्यायधानी नाइट्स की जीत





हरिभूमि न्यूज ▶▶| रायपुर

■ छत्तीसगढ़ हॉकी लीग के उद्घाटन मुकाबले में टीमों के बीच रोमांचक भिड़ंत देखने को मिली



छत्तीसगढ़ हॉकी लीग के उद्घाटन मुकाबले में भारतीय हॉकी के दो ओलंपियन खिलाड़ियों की टीमों के बीच रोमांचक भिड़ंत देखने को मिली। गुरुवार को रायपुर के सरदार वल्लभभाई पटेल अंतर्राष्ट्रीय हॉकी स्टेडियम में खेले गए मुकाबले में ओलंपियन सुरेंद्र सिंह की न्यायधानी नाइट्स ने ओलंपियन ललित उपाध्याय की राजधानी रॉयल्स को 2-1 से हराकर शानदार जीत के साथ अपने अभियान की शुरुआत की।

न्यायधानी नाइट्स की ओर से चिराग और केतन कुशवाहा ने एक-एक गोल किया, जबकि राजधानी रॉयल्स की ओर से रोशन एकमात्र गोल करने वाले खिलाड़ी रहे। मैच की शुरुआत से ही न्यायधानी नाइट्स ने आक्रामक खेल का प्रदर्शन किया। मुकाबले के 12वें मिनट में चिराग ने पेनल्टी कॉर्नर को गोल में बदलकर अपनी टीम को शुरुआती बढ़त दिलाई। उनके तेज फ्लिक को राजधानी रॉयल्स के पहले रशर और गोलकीपर हिमांशु मलिक रोकने में नाकाम रहे। दूसरे क्वार्टर की शुरुआत में केतन कुशवाहा ने शानदार मैदानी गोल कर न्यायधानी नाइट्स की बढ़त 2-0 कर दी। केतन ने विपक्षी टीम के कुछ रक्षकों को छकाते हुए गेंद गोलपोस्ट में पहुंचाई। इसके ठीक एक मिनट बाद न्यायधानी नाइट्स को अपनी बढ़त और मजबूत करने का मौका मिला, लेकिन टीम पेनल्टी कॉर्नर को गोल में नहीं बदल सकी।

दूसरी ओर, राजधानी रॉयल्स के कप्तान ललित उपाध्याय ने मिडफील्ड में आक्रामकता बढ़ाते हुए टीम को मुकाबले में वापस लाने का प्रयास किया। हालांकि, राजधानी रॉयल्स भी उसे मिले दुर्लभ पेनल्टी कॉर्नर का फायदा नहीं उठा सकी।

महिला प्रदर्शनी मैच में इंद्रावती टाइग्रेस की जीत, महानदी फाल्कन्स को 4-1 से हराया

छत्तीसगढ़ हॉकी लीग के अंतर्गत गुरुवार को खेले गए महिला प्रदर्शनी मुकाबले में इंद्रावती टाइग्रेस ने शानदार खेल दिखाते हुए महानदी फाल्कन्स को 4-1 से पराजित किया। इंद्रावती टाइग्रेस की कप्तान आंचल साहू ने दो गोल दागकर टीम की जीत में महत्वपूर्ण भूमिका निभाई। टीम की ओर से लीना कोरसे और ममतेश्वरी लहरे ने भी एक-एक गोल किया। वहीं महानदी फाल्कन्स की ओर से रिया खलखो ने एकमात्र गोल किया।

सुरेंद्र सिंह ने रक्षापंक्ति में शानदार प्रदर्शन किया

न्यायधानी नाइट्स के सुरेंद्र सिंह ने रक्षापंक्ति में शानदार प्रदर्शन किया। उन्होंने विपक्षी खिलाड़ियों को डी क्षेत्र में खुलकर खेलने का मौका नहीं दिया। न्यायधानी नाइट्स के रक्षकों ने लगातार बेहतरीन ढंग से गेंद को खतरे के क्षेत्र से बाहर निकाला, जिसका असर स्कोर पर भी दिखाई दिया।

आज दो महामुकाबला का रोमांच

आज इसी स्टेडियम में दो मुकाबले खेले जाएंगे। पहला मुकाबला शाम 5.30 बजे मैनपाट टाइटंस और बैलाडीला बुल्स के बीच होगा। इसके बाद शाम 7.30 बजे चक्रधर चैंपियंस और संस्कारधानी स्ट्राइकर्स की टीमें आमने-सामने होंगी।

केतन कुशवाहा को 'स्ट्राइकर ऑफ द मैच' और 'प्लेयर ऑफ द मैच'

पूरे मैच में प्रभावशाली प्रदर्शन करने वाले केतन कुशवाहा को 'स्ट्राइकर ऑफ द मैच' और 'प्लेयर ऑफ द मैच' चुना गया। चौथे क्वार्टर में खेल की गति कुछ धीमी रही। राजधानी रॉयल्स के सामने मुकाबले में वापसी करने की चुनौती थी, लेकिन टीम की अग्रिम पंक्ति प्रभावी प्रदर्शन नहीं कर सकी। गोल करने के कई अवसर गंवाने के कारण टीम पर दबाव बढ़ता गया। इसी क्वार्टर में मुकाबले के दौरान दूसरी बार खिलाड़ियों को चोट लगी। राजधानी रॉयल्स के पहले रशर प्रेमचंद सोय की न्यायधानी नाइट्स के चिराग से जोरदार टक्कर हो गई। दोनों खिलाड़ी मैदान पर गिर पड़े, जिसके कारण कुछ समय के लिए खेल रोकना पड़ा। इसके बाद मुकाबले में कोई बड़ा उलटफेर नहीं हुआ और न्यायधानी नाइट्स ने 2-1 से जीत दर्ज कर ली।

संजू और नमन के बल्ले से निकली जीत, भारत ने न्यूजीलैंड को हराया

एजेंसी ▶▶| क्राइस्ट चर्च



भारतीय क्रिकेट टीम ने न्यूजीलैंड क्रिकेट टीम के खिलाफ पहले टी-20 अंतरराष्ट्रीय मैच में 4 विकेट से जीत दर्ज की। क्राइस्टचर्च में खेले गए मैच में मेजबान टीम ने पहले खेलते हुए 225/4 का स्कोर बनाया, जिसमें ग्लेन फिलिप्स ने नाबाद 82 रन बनाए। जवाब में भारतीय टीम ने संजू सैमसन के अर्धशतक (67) और नमन धीर (42*) की मदद से लक्ष्य हासिल किया। यह टी-20 अंतरराष्ट्रीय में भारत द्वारा हासिल किया गया सर्वोच्च लक्ष्य है।

रोचक रहा पहला टी-20 मैच

न्यूजीलैंड के सलामी बल्लेबाज फिन एलन ने 45 रन बनाए। उनके बाद फिलिप्स ने अर्धशतक लगाया, जबकि बेवन जैकब्स ने 16 गेंदों में 31 रन का योगदान दिया और कीवी टीम का स्कोर 200 के पार पहुंचा। लक्ष्य का पीछा करते हुए भारत को संजू सैमसन (67) और अभिषेक शर्मा (29) ने अच्छी शुरुआत दिलाई। मध्यक्रम में भारतीय कप्तान श्रेयस अय्यर (42) ने भी संघर्ष दिखाया।

रेणुका की जगह कलिता भारतीय वनडे टीम में शामिल



वडोदरा। भारतीय तेज गेंदबाज रेणुका सिंह ठाकुर जिम्बाब्वे के खिलाफ तीन मैचों की महिला वनडे श्रृंखला से बाहर हो गई हैं और उनकी जगह तेज गेंदबाज जिंतिमणि कलिता को पहली बार इस प्रारूप की टीम में मौका दिया गया है। भारतीय क्रिकेट बोर्ड ने कहा, '' रेणुका बेंगलुरु स्थित बीसीसीआई 'सेंटर ऑफ एक्सीलेंस' में 50 ओवर के प्रारूप के लिए जरूरी गेंदबाजी अभ्यास और कार्यभार बढ़ाने की प्रक्रिया से गुजर रही हैं।'' जिंतिमणि हाल ही में रायपुर में संपन्न हुई टी20 अंतरराष्ट्रीय श्रृंखला में भारतीय टीम का हिस्सा थीं। वह टीम के साथ यात्रा कर रही हैं।

भारत और न्यूजीलैंड के बीच राजगीर में होंगे रग्बी मुकाबले

पटना। भारत और न्यूजीलैंड के बीच खेल संबंधों के 100 वर्ष पूरे होने के उपलक्ष्य में 'खेल के माध्यम से एकता के 100 वर्ष' पहल के तहत भारत और न्यूजीलैंड के बीच अंडर-20 रग्बी श्रृंखला का आयोजन 23 से 28 अक्टूबर 2026 तक राजगीर खेल परिसर में होगा।



सिंधु, अश्मिता फ्रेंच ओपन बैडमिंटन के क्वार्टर फाइनल में, तन्वी और शेट्टी बाहर

पेरिस। दो बार की ओलंपिक पदक विजेता पीवी सिंधु और युवा भारतीय बैडमिंटन खिलाड़ी अश्मिता चालिहा ने बृहस्पतिवार को यहां 9,50,000 डॉलर इनामी फ्रेंच ओपन बैडमिंटन टूर्नामेंट के महिला एकल क्वार्टर फाइनल में जगह बना ली। सिंधू और अश्मिता ने जापान की खिलाड़ियों क्रमशः रिको गुंजी और अकाने यामागुची को सीधे गेम में हराकर अंतिम आठ में प्रवेश किया। गैर वरीय अश्मिता दिन की सबसे बड़ी स्टार रहीं।

उन्होंने दूसरे दौर के मुकाबले में दुनिया की नंबर दो और तीसरी वरीयता प्राप्त यामागुची को 37 मिनट में 21-19, 21-18 से हराकर उलटफेर किया। इसके बाद सिंधू ने 44 मिनट तक चले मुकाबले में गुंजी को 21-12, 21-16 से शिकस्त देकर क्वार्टर फाइनल में जगह पक्की की। इससे पहले आयुष शेट्टी और तन्वी शर्मा अपने-अपने प्री क्वार्टर फाइनल मुकाबलों में हारकर बाहर हो गए।

दक्षिण पूर्व मध्य रेलवे
एसटीबीएएस की नियुक्ति हेतु निविदा सूचना

निविदा सं.:- 2026/सी./को./एसटीबीए/IV/आर. दिनांक 21.10.2026

01. कार्य का नाम:- दक्षिण पूर्व मध्य रेल्वे के रायपुर मंडल के अंतर्गत कुन्हारी एनएसजी–6 श्रेणी स्टेशनों पर टिकट बुकिंग एजेंटों (एसटीबीए) की नियुक्ति के लिए इच्छुक पार्टियों से कम्प्यूटरीकृत अनारक्षित टिकट प्रणाली (यूटीएस) के माध्यम से कम्प्यूटरीकृत अनारक्षित टिकट जारी करने के लिए तीन वर्ष की अवधि के लिए रेल टिकट बुकिंग एजेन्ट (एसटीबीएएस) की नियुक्ति।

02. धरोहर धन राशिः एनएसजी–6 के लिए ₹ 2,000/-। 03. निविदा प्रपत्र मूल्यः ₹ 590/-. प्रति निविदा प्रपत्र। 04. आवेदन प्रपत्र जारी करने की अवधिः दिनांक 23.10.2026 से 22.11.2026 समय 10.00 बजे से 17.00 बजे तक सभी कार्यालय कार्य दिवस में। 05. आवेदन प्रपत्र जमा करने की अंतिम तिथि एवं समयः दिनांक 23.11.2026 समय 15.00 बजे तक। 06. आवेदन पेटी को खोलने की अंतिम तिथि एवं समयः दिनांक 23.11.2026 समय 15.30 बजे तक।

आवेदक अपना आवेदन सीलबंद लिफाफे में वरिष्ठ मंडल वाणिज्य प्रबंधक/ दक्षिण पूर्व मध्य रेलवे रायपुर को संबोधित करते हुए 23.11.2026 को 15.00 बजे तक आवेदन पेटी में जमा करें जो कि कार्यालय वरिष्ठ मंडल वाणिज्य प्रबंधक, डीआरएम कार्यालय परिसर, दक्षिण पूर्व मध्य रेलवे रायपुर, निकट वाल्टेयर लेवल क्रासिंग गेट, आरवीएच कालोनी, रायपुर (छ.ग.) में रखा गया है।

किसी भी आवेदन के अंश भाग अथवा पूर्ण निविदा को बिना कारण बताए स्वीकार/ अस्वीकार करने का अधिकार रेल प्रशासन अपने पास रखती है। पात्रता मापदण्ड नियम व शर्तें और उपरोक्त कार्य के पूर्ण विवरण के लिए कृपया कार्यालय वरिष्ठ मंडल वाणिज्य प्रबंधक/दक्षिण पूर्व मध्य रेलवे रायपुर में संपर्क कर सकते है एवं हमारी वेबसाइट www.secr.indianrailways.gov.in पर उपलब्ध दस्तावेज/ निविदा प्रपत्र देख व डाउनलोड कर सकते है।

मंडल रेलवे प्रबंधक(वाणिज्यिक)/ रायपुर
PR/R/SR.DCM/PCN/249
South East Central Railway @secrail

हरिभूमि HEALTH CARE
छत्तीसगढ़ के मेडिकल विशेषज्ञ

पाल जी स्वास्तिक नर्सिंग होम
बर्न एण्ड पॉलीट्रामा सेंटर मल्टी स्पेशलिटी हॉस्पिटल
(आयुष्मान भारत स्कीम के तहत निःशुल्क ईलाज की सुविधा उपलब्ध)
मेडिसिन, पॉलीट्रामा, बर्न एण्ड प्लास्टिक लाप्रोस्कोपिक सर्जरी, जनरल सर्जरी, स्पाईन एण्ड न्यूरो सर्जरी, आर्थो, कैंसर (कीमोथैरेपी व सर्जरी), स्त्री रोग, जोड़ प्रत्यारोपण
श्यामनगर जल विहार कॉलोनी पानी टंकी के पास तेलीबांधा मरीन ड्राइव के पीछे
मो. 7991031330 मो. 0771-4347172

अहलूवालिया हॉस्पिटल
81031 28515, 0771-4050006
नेमीचंद गली, रामसागर पारा, स्टेशन रोड रायपुर
• कान, नाक, गला रोग • Hearing Aids • दंत रोग • मुख के कैंसर/प्लास्टिक सर्जरी • चक्कर, खर्राटे

डायबिटिज मधुमेह का सर्वोत्तम इलाज – अब दिल्ली, मुंबई, चेन्नई क्यू जाना
मधुमीत डायबिटिज हॉस्पिटल
डॉ राका शिवहरे MBBS, MD FNIC FIPA
भर्ती सुविधा उपलब्ध
Ecg, Echo, Tmt, Doppler, Carotid, Doppler, Insulin, Pump, Cgms, Homa IR
शिव मंदिर चौक, अवंति विहार, रायपुर, मो. 8269885003, मो. 7389485756

अष्टविनायक हॉस्पिटल
बच्चों एवं महिलाओं का अस्पताल
• प्रसूति • नवजात • शिशु रोग • सभी प्रकार के ऑपरेशन • सोनोग्राफी • आयुष्मान कार्ड • बच्चो के ऑपरेशन • अनुभवी डॉक्टर्स प्रतिदिन
आमा सिवनी, विधानसभा रोड, रायपुर (छ.ग.), 9826182221 9301744425

AB आई हॉस्पिटल
आयुष्मान कार्ड एवं इंश्योरेंस सुविधा उपलब्ध
लेज़र मोतियाबिंद ऑपरेशन किफायती दरों में
पता : - 119/A सेक्टर - 3, गीतांजली नगर, रायपुर | मो.: 8815096478

डायबिटीज / शुगर संबंधी सभी समस्याएं, थायराइड, मोटापा, प्रेग्नेंसी डायबिटिस, फुलबॉडी चेकअप, डायबिटिक सेक्स रोग, नसों की सुन्नता।
डायबिटिक क्लीनिक
Dr. Satyajeet Sahu Advance Dibetes & Thyroid care centre
Diabetic Clinic
Appointments No. 7724035770 9329004557 9303724304
17, गुरूकुल कॉम्पलेक्स, कालीबाड़ी रायपुर, समय - सुबह 10 से 5, शाम 6 से रात 9 बजे तक

कान, नाक, गला, एलर्जी एवं वर्टिगो (चक्कर) कोअब्लेशन एवं लेजर सर्जरी हॉस्पिटल
डॉ. जाऊलकर ई.एन.टी. हॉस्पिटल
सेन्ट्रल एवेन्यू चौबे कालोनी प्रगति कॉलेज रायपुर (छ.ग.) (ISO 9001-2000 Certified)
फोनः 0771-4044551 समयः सुबह 9.30 से 4.30 तक

सभी प्रकार के स्किन एवं बाल संबंधी समस्याओं का निदान, मुंहासे, झांई, झुर्रियों का इलाज, अनचाहे बालों हेतु लेजर ट्रीटमेंट
सिंघानिया स्किन केयर
Makeover Skin, Hair & Aesthetic Cente
36, प्रथम तल, गुरूकुल कॉम्प्लेक्स कालीबाड़ी, रायपुर 0771-4053311 Email:bsinghania111@yahoo.co.in
रानी सती मंदिर के पास, केनाल लिंकिंग रोड, रवीनगर, राजातालाब, रायपुर
मो. 94252-14479 0771-4020411 www.makeoverraipur.com
त्वचा व बाल संबंधी समस्याओं का इलाज

उपलब्ध विशेषताएं
• लेप्रोस्कोपिक एवं जनरल सर्जरी • जनरल मेडीसीन • ऑर्थोपेडिक्स • जोड़ प्रत्यारोपण सर्जरी • ऑन्कोलॉजी (सर्जिकल) • गायनेकोलॉजी
अग्रवाल हॉस्पिटल
(मल्टीस्पेशियेलिटी सेन्टर)
जी.ई.रोड, आर.के.सी. कॉम्पलेक्स के सामने, रायपुर (छ.ग. 492001)
फोनः +91-0771-4088107/108, ईमरजेंसी नंबर 9109187755, डॉ. सजन अग्रवाल - 9329101037
लेप्रोस्कॉपिक सर्जरी में सभी प्रकार की हार्निया, अपेन्डिक्स, पित की थैली, बच्चादानी आदि से संबंधित ऑपरेशन सभी तरह की कैंसर सर्जरी एवं कीमोथेरेपी की सुविधा उपलब्ध
OPD समय - शाम 4 से 6 बजे

डॉ. मनोज अग्रवाला
एमडी (सीएमसी वेल्लोर) (गोल्ड मेडलिस्ट)
चौबे कॉलोनी, रायपुर (छत्तीसगढ़) 0771-4003777, 77778-76292
स्किन क्लिनिक
सेवाएं • मुहासें • सोरासिस • स्किन एलर्जी • पिगमेंटेशन • विटिलियो / ल्यूकोडरमा • पीआरपी थेरेपी • एलोपेसिया • अर्टीकेरिया • फंगल इंफेक्शन • टैली कंसल्टेशन • लेजर थेरेपी

विज्ञापन हेतु संपर्क करें:-
7987119756, 9303508130

अब उन्नत तकनीक और विशेषज्ञ डॉक्टरों के साथ शुरू हो चुका है

संजीवनी सुपरस्पेशलिटी हॉस्पिटल

हमारे विशेषज्ञ डॉक्टर्स

सर्जिकल ऑन्कोलॉजी विभाग


DR YUSUFF MEMAN
MBBS, MS, FSOG, FIAGES, FMAS, FACRSI
DIRECTOR, SURGICAL ONCOLOGIST


DR ARPAN CHATURMOHTA
MBBS, MS, MCH, FIAGES
HEAD OF SURG. ONCOLOGY


DR VIVEK PATEL
MBBS, MS, MCh
SURGICAL ONCOLOGIST


DR KALYAN PANDEY
MBBS, MS, MCh
SURGICAL ONCOLOGIST


DR VIKAS AGRAWAL
MBBS, DNB, PDF, FMAS
SURGICAL ONCOLOGIST


DR DIVYA KHATORE
MBBS, MS, DrNB
SURGICAL ONCOLOGIST


DR NEHA JAISWAL
MBBS, DGO, DNB, FMAS
GYNAEC ONCOLOGIST

कीमोथेरेपी


DR ANIKET THOKE
MBBS, MD, ESMO Certified
MEDICAL ONCOLOGIST


DR AYUSH DUBEY
MBBS, MD, DM (MEDICAL ONCOLOGY), ESMO Certified, MEDICAL ONCOLOGIST

रक्त रोग


DR VIKAS GOYAL
MD, DM (HAEMATOLOGY)
HAEMATOLOGIST & HEMATONCOLOGIST


DR ADAMYA GUPTA
MD, DM (CLINICAL HEMATOLOGY)
HAEMATOLOGIST & HEMATONCOLOGIST

रेडियोथेरेपी


DR RAMESH KOTHARI
MBBS, MD, DMRT
RADIATION ONCOLOGIST


DR SATISH DEWANGAN
MBBS, MD
RADIATION ONCOLOGIST

प्लास्टिक सर्जरी


DR ANIRUDDH GUPTA
MBBS, MS, MCh
PLASTIC SURGEON

पेन व पैलिएटिव


DR AVINASH TIWARI
MBBS, MD, FIPM, PAIN & PALLIATIVE MEDICINE, SUPPORTIVE CARE

ब्लड बैंक


DR AAMIR HUSAIN
BLOOD BANK MANAGER

कार्डियक सर्जरी


DR. ASHIMA BHELOTKAR
MBBS, MS (GENERAL SURGERY), DNB (CTVS), SENIOR CONSULTANT CTVS

कार्डियोलॉजी


DR. NIKHIL MOTIRAMANI
MBBS (GOLD MEDALIST), MD MEDICINE, DM CARDIOLOGY (IMNES), FICAI, FAPCC, CHIEF INTERVENTIONAL CARDIOLOGIST

न्यूरोलॉजी


DR RAHUL PATHAK
MBBS, MD, FINS
NEURO PHYSICIAN & INTERVENTIONAL NEUROLOGIST

नेफ्रोलॉजी


DR PREMRAJ DEBTA
MD, DNB NEPHROLOGIST, KIDNEY TRANSPLANT PHYSICIAN


DR KUMARI MONIKA
MBBS, MD, DM, CONSULTANT NEPHROLOGIST

रेडियोलॉजी विभाग


DR PRASHANT SAHU
MBBS, DMRD, DNB
CONSULTANT RADIOLOGIST


DR SHUBHAM ASRANI
MBBS, MD
INTERVENTIONAL RADIOLOGIST


DR PAAVANI JAISWAL
MBBS, DMRD, DNB
CONSULTANT RADIOLOGIST

गैस्ट्रो


DR AYUSH SOMANI
MBBS, MD, DrNB
GASTROENTEROLOGIST, HEPATOLOGIST & THERAPEUTIC ENDOSCOPIST

यूरोलॉजी


DR GHANSHYAM RATWAR
MBBS, MS, MCH UROLOGIST AND ANDROLOGIST

हिस्टोपैथोलॉजी विभाग


DR PARVATI JOSHI
MBBS, MD (PATH)
HISTOPATHOLOGIST


DR ANNAPURNA KUMARI
MBBS, DNB PATHOLOGY
HISTOPATHOLOGIST


DR GAURAV
PATHOLOGIST

न्यूरोसर्जरी


DR SAGAR RATHOD
MBBS, MS, MCh
NEUROSURGEON

पल्मोनोलॉजी


DR PALASH SAXENA
MBBS MD (Respiratory Medicine)
CONSULTANT PULMONOLOGIST

ऑर्थोपेडिक्स


DR PIYUSH SHUKLA
MS (ORTHOPAEDICS), FIJR, FIPM, CONSULTANT – ORTHOPAEDICS LEAD ARTHROPLASTY & ARTHROSCOPY

क्रिटिकल केयर, एनेस्थीसिया एवं आपातकालीन चिकित्सा विभाग


DR HITEN MISTRI
MBBS, MD (ANESTHESIA)


DR SONAL BAJPAYEE
DNB, IDCCM CRITICAL CARE


DR RAHUL GOYAL
MBBS, MD (ANAESTHESIA), FNB (CRITICAL CARE) ANESTHESIOLOGIST


DR VINOD RAMVATH
MBBS, MD (ANAESTHESIOLOGY), ANESTHESIOLOGIST AIIMS


DR PRAKHYAT SHETTY
MBBS, MD ANAESTHESIA & CRITICAL CARE


DR G.R. AGRAWAL
MBBS, MD (GENERAL MEDICINE), FNB (CRITICAL CARE)


DR VIPIN CHANDRAKAR
MBBS, DA, ANESTHESIOLOGIST

न्यूक्लियर मेडिसिन विभाग


DR SHONALI THAKUR
MBBS, MD, NUCLEAR MEDICINE PHYSICIAN

DR VIVEK BAGHEL
MBBS, MD, FABNM, NUCLEAR MEDICINE PHYSICIAN

फिजियोथेरेपी विभाग

DR NALNESH SHARMA
BPT, MS (CLINICAL REHABILITATION)

DR SANJEEV
PHYSIOTHERAPIST

DR. DIVYA
PHYSIOTHERAPIST

आहार चिकित्सा विभाग

DT. NISHA GUPTA
DIETITIAN

DT. NIHARIKA
DIETITIAN

संजीवनी ग्रुप ऑफ हॉस्पिटल्स

350 BEDS TOTAL IN RAIPUR

UNIT I RAIPUR

UNIT II RAIPUR

UNIT III RAIPUR

UNIT IV RAIPUR

BILASPUR

JAGDALPUR

AMBIKAPUR

अत्याधुनिक चिकित्सा, उपकरण, तकनीक व सुविधाएँ

TELE-ROBOTIC SURGERY

CATH LAB

TRUEBEAM RT

LATEST PET SCAN

192 SLICE CARDIAC CT

SPECT SCAN

MRI

ENDOSCOPY ERCP, BRANCHOSCOPY & EUS

NEURO NAVIGATION NEURO MICROSCOPE

3D-4K LAPAROSCOPY

ECHO, TMT, PFT

DIALYSIS MACHINE

- मध्य भारत में पहली बार अत्याधुनिक SGRT, आइडेंटिफाई एवं मोशन मैनेजमेंट सॉफ्टवेयर की सुविधा। मरीज की शारीरिक हलचल और सांसों के उतार-चढ़ाव की रियल-टाइम मॉनिटरिंग के साथ अधिक सटीक रेडिएशन ट्रीटमेंट।
- टेली-रोबोटिक सर्जरी की सुविधा, जिससे दूसरे शहरों में बैठे विशेषज्ञ डॉक्टर रायपुर के मरीजों का वहीं से ऑपरेशन कर सकें।
- हृदय रोगों के उपचार हेतु फिलिप्स एज्यूरियन 5सी20 कैथ लैब (20 सेमी डिटेक्टर), जो कम समय में तेज़ और न्यूनतम रेडिएशन के साथ उन्नत उपचार की सुविधा प्रदान करती है।
- न्यूरो एवं इंटरवेंशनल रेडियोलॉजी हेतु कैथ लैब, जिसमें अंतर्निर्मित सीटी स्कैन की सुविधा है, जिससे मरीज को सीटी स्कैन के लिए अलग से शिफ्ट करने की आवश्यकता नहीं होती।
- इन-हाउस हिस्टोपैथोलॉजी, फ्रोजन सेक्शन एवं अत्याधुनिक वेंटाना मशीन द्वारा IHC की सुविधा। छत्तीसगढ़ का पहला वाइडेस्ट बोर 192-स्लाइस वर्चुअल एंजियोग्राफी सुविधा युक्त कार्डियक सीटी।
- बिना जरूरत एंजियोप्लास्टी से बचाने हेतु 'मायोकार्डियल स्ट्रेस थैलियम टेस्ट' जांच सुविधा युक्त कार्डियोलॉजी विभाग। ट्रॉमा एवं ब्रेन और स्पाइन ट्यूमर के उपचार हेतु न्यूरो नेविगेशन एवं न्यूरो माइक्रोस्कोप की सुविधा।
- इंटरवेंशनल रेडियोलॉजी विभाग में ट्यूमर एम्बोलाइज़ेशन, माइक्रोवेव ट्यूमर एब्लेशन, वैरिकोज़ वेन्स का उपचार, टनल्ड कैथेटर एवं लाइन्स लगाने तथा पर्क्यूटेनियस बाइलियरी स्टेंटिंग जैसी आधुनिक उपचार सुविधाएँ उपलब्ध हैं।
- छत्तीसगढ़ में पहली बार 10 बेडेड पैन , हॉस्पिस एंड पैलिएटिव केयर डिपार्टमेंट जिसमे अंतिम अवस्था के मरीजों का गरिमापूर्ण इलाज व होम केयर

दावड़ा कॉलोनी, पचपेड़ी नाका, रायपुर, छग

7389905010, 7389904010



27 किलो वजनी और 300 साल पुराना अनोखा ताला, खोलने के लिए चाहिए दो चाबियां और खास तरीका

हैदराबाद। आज के डिजिटल और हाईटेक दौर में हम अपने घरों की सुरक्षा के लिए फिंगरप्रिंट सेंसर, पासवर्ड और आधुनिक डिजिटल तालों का इस्तेमाल करते हैं। लेकिन क्या आपने कभी ऐसे ताले के बारे में सुना है, जिसे खोलने के लिए किसी भारी-भरकम चाबी की नहीं, बल्कि एक खास तकनीक और कई चरणों से गुजरना पड़ता है? हाल ही में तेलंगाना से ऐसा ही एक हैरान करने वाला मामला सामने आया है, जहां एक प्राचीन ताले ने लोगों का ध्यान अपनी ओर खींच लिया है।

यह कोई आम ताला नहीं है, बल्कि इसका वजन सुनकर ही लोग हैरान हो सकते हैं। इस विशालकाय एंटीक ताले का वजन 27.5 किलोग्राम है। पुरानी ऐतिहासिक धरोहरों को सहेजने वाले एक स्थानीय संग्रहकर्ता के पास मौजूद यह ताला राजशाही दौर की याद दिलाता है। बताया जाता है कि यह करीब 200 से 300 साल पुराना है और राजा-महाराजाओं के समय का है।

दो चाबियों और खास तकनीक से खुलता है ताला

इतिहास के जानकार गंगाधर राव के अनुसार, इस ताले की बनावट और इसे खोलने की तकनीक आज के तालों से बिल्कुल अलग और काफी जटिल है। इसे खोलने की प्रक्रिया किसी फिल्म के रहस्यमयी दरवाजे को खोलने जैसी लगती है। इस भारी-भरकम ताले को खोलने के लिए दो अलग-अलग प्रणालियों और चाबियों का इस्तेमाल करना पड़ता है। पहले ताले के मुख्य हिस्से की चाबी हटानी होती है। इसके बाद दूसरी चाबी को तय छेद में डालकर उसे सावधानी से दो बार घुमाना पड़ता है। तभी इसका भारी-भरकम कुंडा बाहर निकलता है।



किलों और राजमहलों की सुरक्षा में आते थे काम

सैकड़ों साल पहले इस तरह के भारी-भरकम और मजबूत तालों का इस्तेमाल आम घरों में नहीं होता था। इन्हें बड़े-बड़े किलों, राजमहलों के शाही दरवाजों और सुरक्षा चौकियों पर लगाया जाता था, ताकि दुश्मन या चोर इन्हें आसानी से न तोड़ सकें. उस दौर के कारीगरों की लोहे पर की गई कारीगरी और उनकी मेहनत आज भी लोगों को हैरान कर देती है।

पुरानी कारीगरी और तकनीक की मिसाल है यह ताला

आज के समय में लोहे के ऐसे विशाल और कलात्मक ताले मिलना बेहद मुश्किल है। यह वस्तु न केवल पुरानी कारीगरी का बेहतरीन नमूना है, बल्कि देश के समृद्ध इतिहास और वास्तुकला की झलक भी पेश करती है। इस तरह की प्राचीन चीजें बताती हैं कि बिना आधुनिक मशीनों के भी हमारे पूर्वज मजबूत और टिकाऊ तकनीक विकसित करने में माहिर थे. यह दुर्लभ ताला आज की पीढ़ी के लिए इतिहास और प्राचीन कारीगरी को करीब से जानने का एक खास जरिया बन गया है।

एआई की मदद से सामने आई असली कीमत!

मां की 60 साल पुरानी पेंटिंग ने परिवार को बनाया मालामाल

न्यूयार्क। घर की दीवार पर लगी कोई पेंटिंग हमारे लिए सिर्फ सजावट का सामान हो सकती है। कई बार हम सालों तक उसे देखते रहते हैं, लेकिन उसकी असली कीमत से अनजान होते हैं। न्यूयॉर्क की एक महिला के परिवार के साथ भी कुछ ऐसा ही हुआ. घर में करीब 60 साल से टंगी एक पुरानी पेंटिंग को परिवार मामूली आर्टवर्क समझता था, लेकिन जब आर्टिफिशियल इंटेलिजेंस की मदद से उसकी पहचान करने की कोशिश की गई, तो ऐसा राज खुला जिसने सबको हैरान कर दिया। कभी महज 100 डॉलर में खरीदी गई इस पेंटिंग की नीलामी करीब 2.5 करोड़ रुपए में हुई।

यह कहानी न्यूयॉर्क की आर्ट टीचर हेलेन प्लॉटकिन की है। साल 1966 में वह एक सेकंड हैंड सामान की दुकान पर गई थीं। वहां उन्हें एक पेंटिंग पसंद आई और उन्होंने उसे सिर्फ 100 डॉलर में खरीद लिया। इसके बाद यह पेंटिंग उनके घर की दीवार पर सज गई। परिवार के लिए यह एक खूबसूरत कलाकृति थी, लेकिन किसी को अंदाजा नहीं था कि इसके पीछे कला की दुनिया से जुड़ा एक खास इतिहास छिपा हुआ है।

एआई ने सुलझाई गुत्थी तो 2.5 करोड़ में बिकी पेंटिंग!

पेंटिंग की पहचान करना आसान नहीं था। उस पर कलाकार के हस्ताक्षर इतने धुंधले हो चुके थे कि उन्हें पढ़ना मुश्किल था। परिवार ने कई बार यह जानने की कोशिश की कि इसे किसने बनाया है, लेकिन कोई पक्की जानकारी नहीं मिल पाई। पेंटिंग के पीछे लगे लेबल पर 'मिस डॉन वॉचोप का चित्र' लिखा था। इसी नाम के आधार पर लंबे समय तक इसे पहचाना जाता रहा। फिर साल 2025 में कहानी ने नया मोड़ लिया. हेलेन के बेटे बैरी ने पेंटिंग की पहचान का पता लगाने के लिए गूगल के एआई टूल जेमिनी की मदद ली। एआई ने पेंटिंग पर बने धुंधले हस्ताक्षरों को समझने की कोशिश की और उसके पीछे लगे लेबल की जांच करने का सुझाव भी दिया। इसके बाद परिवार ने पुराने नीलामी रिकॉर्ड खंगालने शुरू किए।

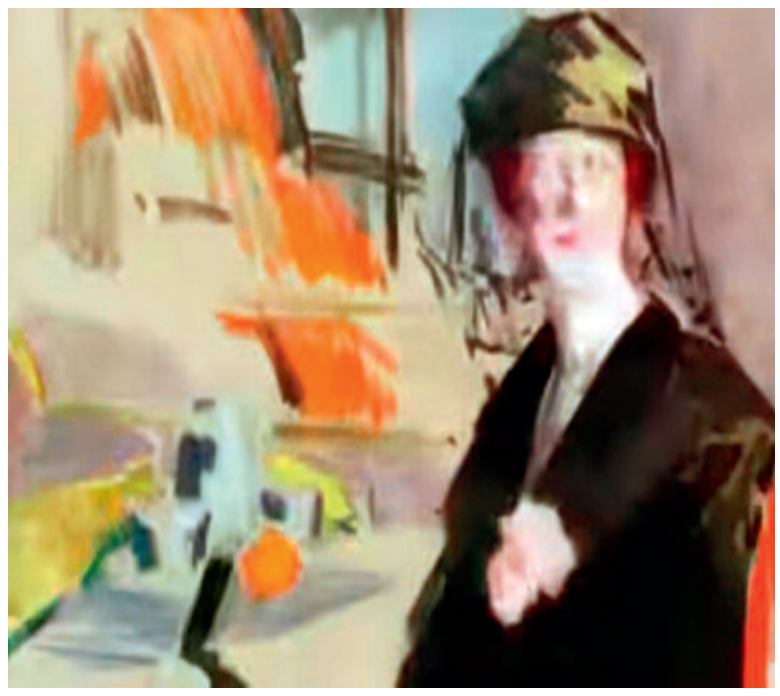

गलत नाम के साथ नीलामी में बेचा गया था

जांच के दौरान पता चला कि इस पेंटिंग को 1966 में गलत नाम के साथ नीलामी में बेचा गया था। उस समय इसकी कीमत सिर्फ 21 पाउंड थी। यह जानकारी मिलने के बाद परिवार ने स्कॉटलैंड के एडिनबर्ग स्थित नीलामी घर लियोन एंड टर्नबुल से संपर्क किया। विशेषज्ञों की जांच में सामने आया कि यह पेंटिंग स्कॉटिश कलाकार फ्रांसिस कैंपबेल बोइल्यू की बनाई हुई है। साल 1920 में तैयार की गई इस कलाकृति में एक महिला लाल रंग की कुर्सी पर बैठी नजर आती है। जांच में यह भी पता चला कि पेंटिंग में दिखाई गई महिला मे ईस्टर थीं, जो कलाकार के लिए मॉडल के तौर पर काम करती थीं।

पुरानी चीजों में छिपा रहता है इतिहास

आखिरकार जून 2026 में एडिनबर्ग में इस पेंटिंग की नीलामी हुई। इसकी कीमत 1,89,200 पाउंड लगी, जो भारतीय मुद्रा में करीब 2.5 करोड़ रुपए है। जिस पेंटिंग को परिवार दशकों से घर की दीवार पर देख रहा था, वही एक दिन इतनी बड़ी रकम दिला गई। यह कहानी दिखाती है कि कभी-कभी हमारे आसपास मौजूद पुरानी चीजों में भी अनमोल इतिहास छिपा होता है। सही जानकारी और एआई जैसी तकनीक की मदद से उस छिपी हुई पहचान को सामने लाया जा सकता है।

ये हैं दुनिया के 3 सबसे महंगे ब्लाउज

472 करोड़ का फैंटेसी ब्रेसियर पहनकर चर्चा में आई ये एक्ट्रेस

लॉस एंजिल्स। रियलिटी टीवी स्टार काइली जेनर ने दुनिया की सबसे महंगी ब्लाउज पहनकर छा गई हैं। कोईली ने 18 अक्टूबरको लॉस एंजिल्स में आयोजित एक फैशन शो में फैंटेसी ब्रेसियर पहनकर रैंप वॉक किया, जिसकी कीमत 50 मिलियन डॉलर यानी 472 करोड़ रुपए से ज्यादा है। 29 साल की काइली की इस ड्रेस ने फैशन जगत और सोशल मीडिया पर खूब सुर्खियां बटोरी हैं। यह फैंटेसी ब्रेसियर 18 कैरेट सोने और 4,410 हीरों से बना है। आज हम आपको दुनिया की 3 सबसे महंगी फैंटेसी ब्रेसियर के बारे में बताते हैं?

गिसेल बुंडचेन ने पहना 15 मिलियन डॉलर का ब्लाउज

अभी तक ब्राजील की सुपरमॉडल गिसेल बुंडचेन की रेड हॉट फैंटेसी ब्रेसियर सबसे महंगा ब्लाउज बना हुआ था। साल 2000 में गिसेन ने इस ब्लाउज को पहना था, जिसमें 1,300 हीरे और थाई मणी जड़ी थी। यह सबसे महंगी लॉन्जरी गिनीज वर्ल्ड रिकॉर्ड में शामिल हुई थी।



हाइडी क्लम की फैंटेसी ब्रेसियर की कीमत 12.5 मिलियन डॉलर

जर्मन मॉडल हाइडी क्लम ने 2001 में 12.5 मिलियन डॉलर की फैंटेसी ब्रेसियर पहनी थी। उस दौरान वह विक्टोरियाज सीक्रेट रनवे पर इसे पहनने वाली पहली मॉडल बन गई थीं। उनके इस ब्लाउज में 1,200 से ज्यादा गुलाबी नीलम, 2,300 सफेद हीरे और बीच में 90 कैरेट का एक बड़ा हीरा जड़ा गया था। इसके साथ एक मैचिंग डायमंड बेल्ट भी थी।

गिसेले बुंडचेन ने पहना 12.5 मिलियन डॉलर का ब्लाउज

गिसेले बुंडचेन ने 6 दिसंबर 2005 को न्यूयॉर्क में आयोजित विक्टोरिया सीक्रेट फैशन शो में यह ब्लाउज पहना था। इसकी कीमत 12.5 मिलियन डॉलर थी। इसमें 2,900 हीरे लग थे, जिनका कुल वजन 108.37 कैरेट था। 38.25 कैरेट का 22 माणिक जड़ा था। हाइडी क्लम ने ही 2003 में 11 मिलियन डॉलर का ब्लाउज पहना था। इसमें 2,809 सफेद हीरे, पीले और नारंगी नीलम, रोडोलाइट और एमेथिस्ट जैसे कीमती रत्न लगाए गए थे, जिसका कुल करीब 2,200 कैरेट था।

गाय को नुकसान पहुंचाए बिना निकालते हैं खून, दूध में मिलाकर पीता है मसाई कबीला

नई दिल्ली। पूर्वी अफ्रीका के विशाल मैदानों में रहने वाला मसाई कबीला अपनी अनोखी और हैरान कर देने वाली परंपराओं के लिए दुनिया भर में मशहूर है। आधुनिकता की चकाचौंध से दूर यह कबीला आज भी अपनी सदियों पुरानी संस्कृति को संजोए हुए है। इनके जीवन में मवेशियों, खासकर गायों का स्थान सबसे ऊपर है। लेकिन, इस कबीले की एक ऐसी भी परंपरा है, जिसे सुनकर आधुनिक दुनिया के लोग दंग रह जाते हैं। मसाई लोग अपनी ताकत और पोषण के लिए गाय के खून को उसके दूध में मिलाकर पीते हैं। वो भी गाय को बिना नुकसान पहुंचाए।

शरीर पर टैटू की 40 परतें! 90 प्रतिशत शरीर पर चढ़ी है स्याही



नई दिल्ली। जब शौक जुनून की हदें पार कर जाए, तो इतिहास बन जाता है। आज हम आपको एक ऐसे शख्स के बारे में बताने जा रहे हैं, जिनके शरीर का शायद ही कोई कोना बचा हो जिसपर स्याही न चली हो। ओटावा। कनाडा के रहने वाले जेरेमी 'रेमी' स्कोफील्ड ने अपने शरीर पर टैटू की ऐसी दास्तान लिखी है, जिसे जानकर आप भी हैरान रह जाएंगे। इस अनोखी कहानी की शुरुआत साल 2005 में हुई थी, जब रेमी ने अपनी बाईं बांह पर अपने बेटे के नाम का पहला टैटू बनवाया था। उस समय उन्होंने कभी सपने में भी नहीं सोचा था कि वह इस शौक में पूरी तरह डूब जाएंगे। अल्बर्टा के रहने वाले 38 वर्षीय रेमी पहले से ही बॉडी मॉडिफिकेशन के शौकीन थे और उनके शरीर पर 100 से ज्यादा पियर्सिंग भी थीं। लेकिन, जैसे-जैसे उनकी आर्थिक स्थिति मजबूत हुई, उन्होंने अपने इस शौक को एक नया मुकाम दे दिया। आज उनके शरीर का 90% से अधिक हिस्सा टैटू से ढका हुआ है।

गोरे बदन को पूरी तरह नीला कर टैटू मैन ने दुनिया को चौंकाया

त्वचा पर टैटू की 40 परतें और गिनीज वर्ल्ड रिकॉर्ड

रेमी ने अपनी त्वचा पर एक या दो नहीं, बल्कि टैटू की लगभग 40 परतें जमा कर ली हैं। हैरानी की बात तो यह है कि उनके शरीर के कुछ हिस्से ऐसे हैं जहां 100 से भी अधिक बार टैटू बनवाए जा चुके हैं। उनके इसी अनोखे और अद्भुत समर्पण के चलते उनका नाम गिनीज वर्ल्ड रिकॉर्ड्स में दर्ज किया गया है। रेमी का मानना है कि यह उपलब्धि उनके लिए किसी यूनिवर्सिटी की डिग्री हासिल करने जैसी ही है, जिसके पीछे सालों का धैर्य और मेहनत छिपी है।

चलता-फिरता कैनवास

रेमी अपने शरीर को एक ऐसा कैनवास मानते हैं जो लगातार बदलता रहता है। वह मजाकिया अंदाज में कहते हैं कि वह अपने बालों के उगने से ज्यादा तेजी से अपने टैटू का रूप और रंग बदल सकते हैं। उनके शरीर पर जहां एक तरफ फनी और अजीबोगरीब अंदरूनी चुटकुले वाले टैटू हैं, वहीं दूसरी तरफ उनके माता-पिता, उनके बेटे की मां और अपने पालतू कुत्ते की याद में बनवाए गए इमोशनल स्मृति चित्र भी शामिल हैं। रिकॉर्ड बनाने के बाद भी रेमी रुकने वाले नहीं हैं और वह आज भी नियमित रूप से साप्ताहिक टैटू सेशन के लिए जाते हैं।





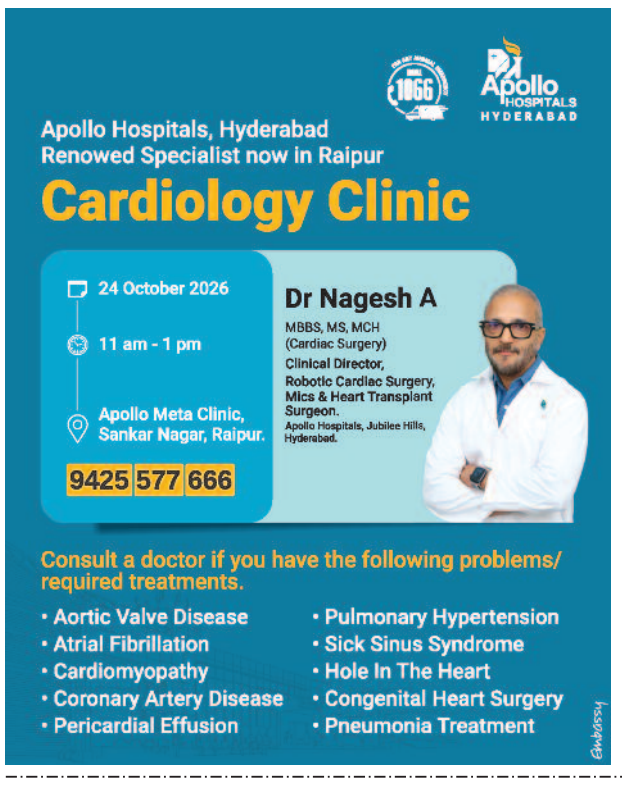





हरिभूमि कम्यूनिकेशन्स प्राइवेट लिमिटेड के लिए मुद्रक एवं प्रकाशक अनिल कुमार द्वारा हरिभूमि पब्लिकेशन्स, टिकरापारा, धमतरी रोड, रायपुर (छत्तीसगढ़)-492001 से मुद्रित एवं हरिभूमि काम्पलेक्स, टिकरापारा, धमतरी रोड, रायपुर (छत्तीसगढ़)-492001 से प्रकाशित। प्रधान संपादक : डॉ. हिमांशु द्विवेदी, स्थानीय संपादक धनंजय वर्मा, संपादक (समन्वय) ब्रह्मवीर सिंह। RNI No. CHHHIN/2002/07457, फोन : 0771-4242222, e-mail:raipur@haribhoomi.com